SLUJBA

SFÂNTULUI IOAN CEL NOU

DE LA NEAMȚ

- partituri muzicale -

SLUJBA

SFÂNTULUI IOAN CEL NOU

DE LA NEAMŢ

- partituri muzicale -

La Vecernia Mică ..... p. 33
La *"Doamne, strigat-am..."*, stihirile glasului IV ..... p. 33
Tropar, glas I ..... p. 46
La Vecernia Mare ..... p. 48
Stihirile Cuviosului
Podobie *"Cuvioase Părinte"*, glas V ..... p. 48
La Litie ..... p. 61
Stihirile pe glasul al II-lea ..... p. 61
La Stihoavnă ..... p. 71
Stihirile Sfântului, glas IV ..... p. 71
Troparul Cuviosului, glas VIII ..... p. 82
Sedelna întâi ..... p. 84
Podobie: *"Arătatu-Te-ai astăzi..."*, glas IV ..... p. 84
A doua Sedelnă ..... p. 85
Podobie: *"Spăimântatu-s-a Iosif"*, glas IV ..... p. 85
Mărimurile, glas I ..... p. 87
Altă Stihiră ..... p. 89
Prochimen, glas IV ..... p. 92
Stihira idiomelă, glas VI ..... p. 94
La Laude ..... p. 97
Stihirile, glas VIII ..... p. 97
Condac, glas VIII ..... p. 109

La Vecernia Micā

La "Doamne,strigat-am...", stihirile glasului IV Vu

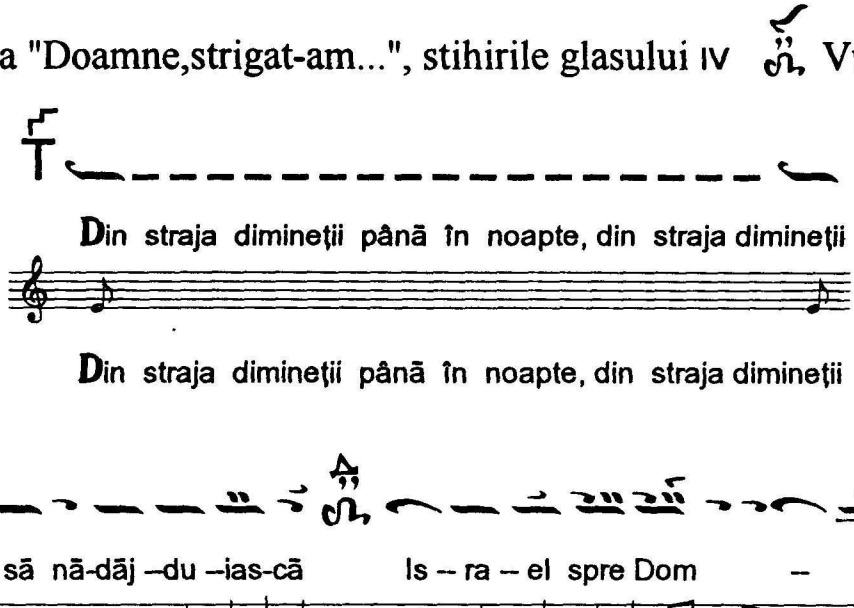

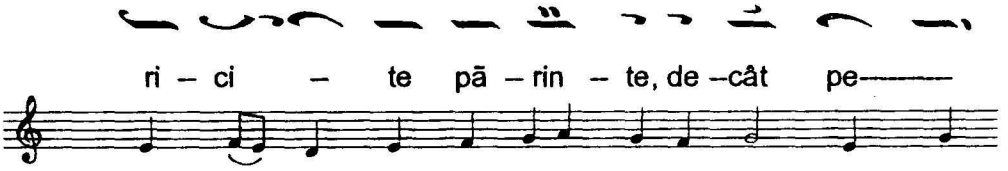
ri – ci – te pā – rin – te, de – cât pe———
ri – ci – te pā – rin – te, de – cât pe———

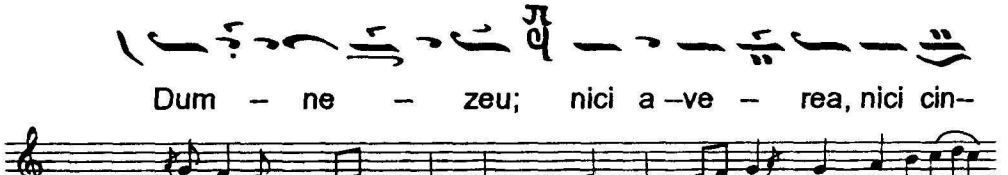
Dum – ne – zeu; nici a – ve – rea, nici cin–
Dum – ne – zeu; nici a – ve – rea, nici cin–

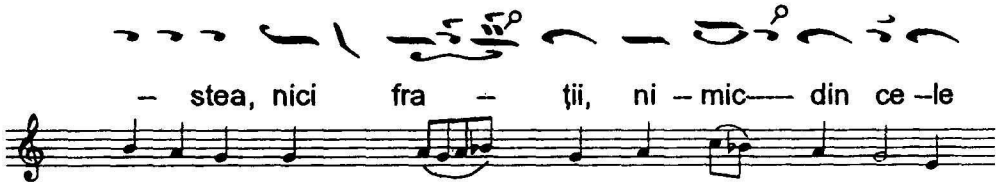
– stea, nici fra – ţii, ni – mic—— din ce – le
– stea, nici fra - ţii, ni – mic——din ce – le

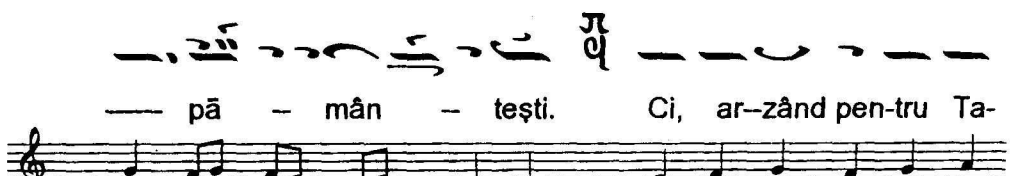
—— pā – mân – teşti. Ci, ar–zând pen-tru Ta-
—— pā – mân – teşti. Ci, ar–zând pen–tru Ta-

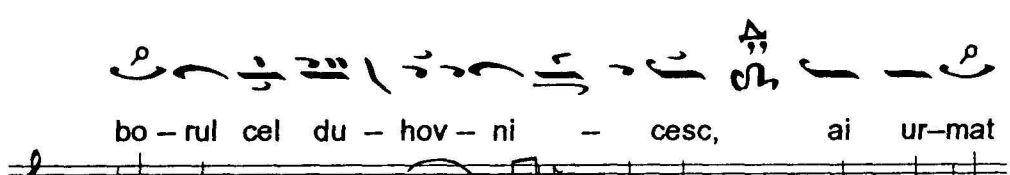
bo – rul cel du – hov – ni – cesc, ai ur–mat
bo – rul cel du – hov – ni – cesc, ai ur–mat

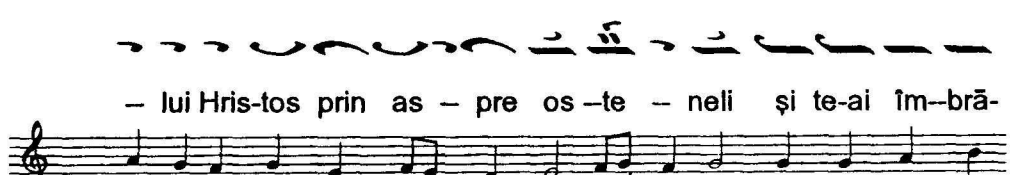
– lui Hris-tos prin as – pre os – te – neli şi te-ai îm–brā-
– lui Hris-tos prin as – pre os – te – neli şi te-ai îm–brā-

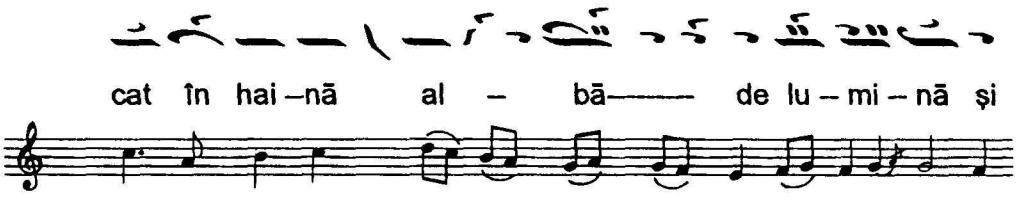
cat în hai – nă al – bă——— de lu – mi – nă şi
cat în hai – nă al – bă——— de lu – mi – nă şi

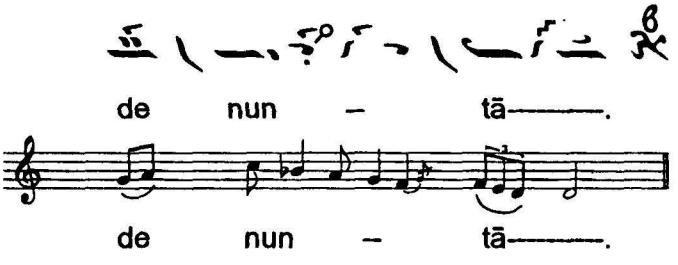
de nun – tă———.
de nun – tă———.

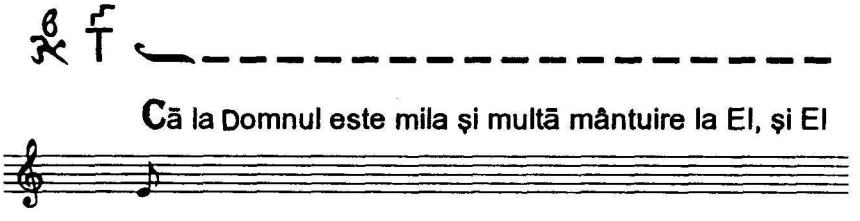
Că la Domnul este mila şi multă mântuire la El, şi El
Că la Domnul este mila şi multă mântuire la El, şi El

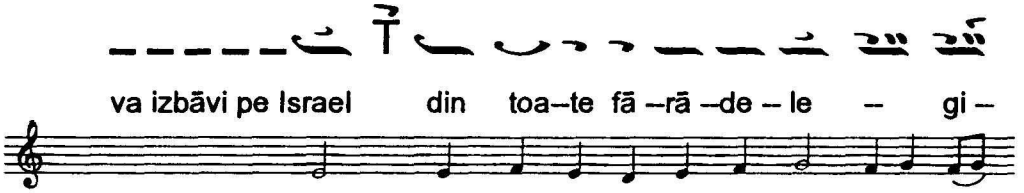
va izbăvi pe Israel din toa–te fă –ră –de – le – gi –
va izbăvi pe Israel din toa–te fă –ră – de –le – gi –

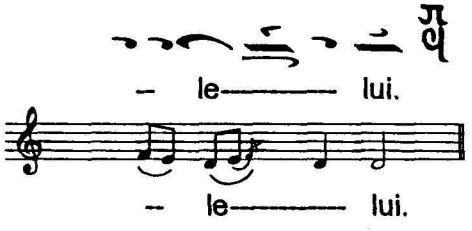
– le——— lui.
– le——— lui.

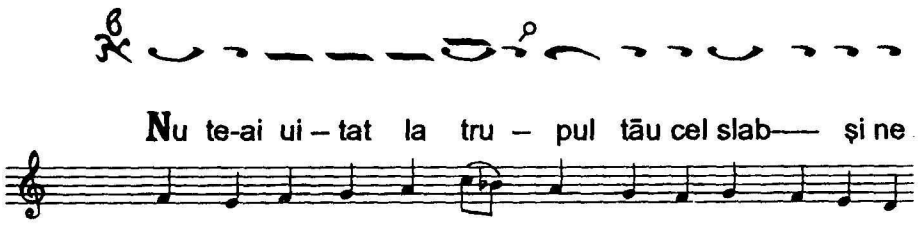
Nu te-ai ui – tat la tru – pul tău cel slab—— şi ne
Nu te-ai ui – tat la tru – pul tău cel slab—— şi ne

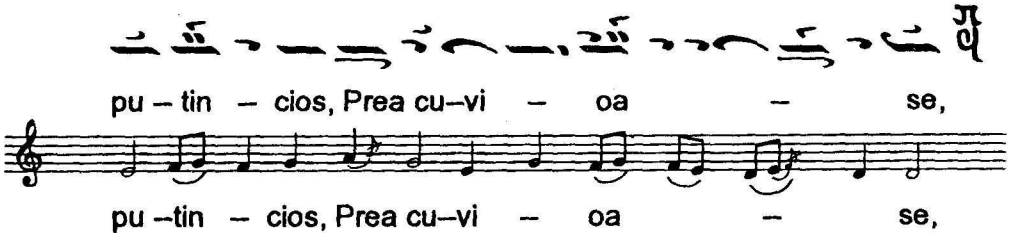
pu – tin – cios, Prea cu–vi – oa – se,
pu –tin – cios, Prea cu–vi – oa – se,

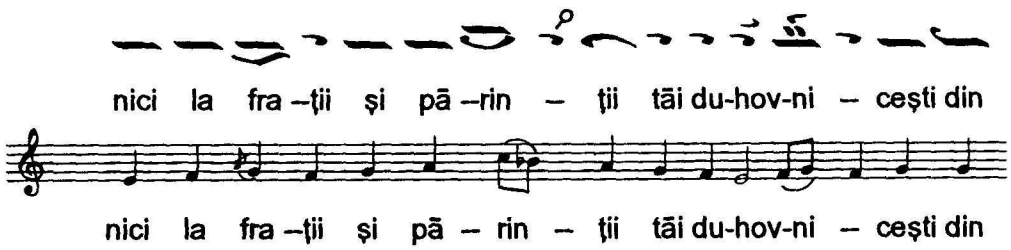
nici la fra –ţii şi pă –rin – ţii tăi du-hov-ni – ceşti din
nici la fra –ţii şi pă – rin – ţii tăi du-hov-ni – ceşti din

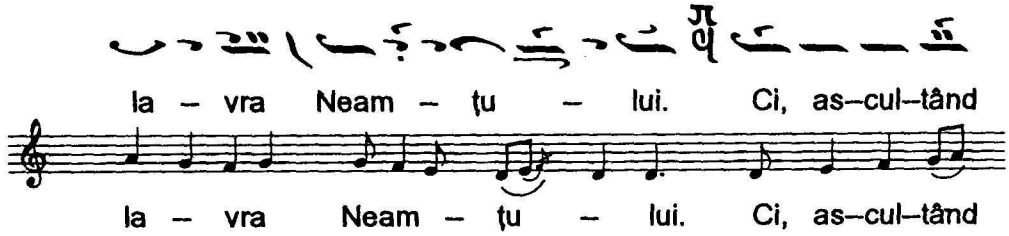
la – vra Neam – ţu – lui. Ci, as–cul–tând
la – vra Neam – ţu – lui. Ci, as–cul–tând

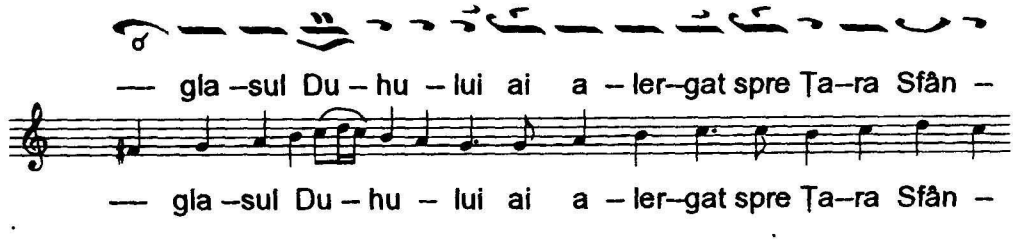
—— gla –sul Du – hu – lui ai a – ler–gat spre Ţa–ra Sfân –
—— gla –sul Du – hu – lui ai a – ler–gat spre Ţa–ra Sfân –

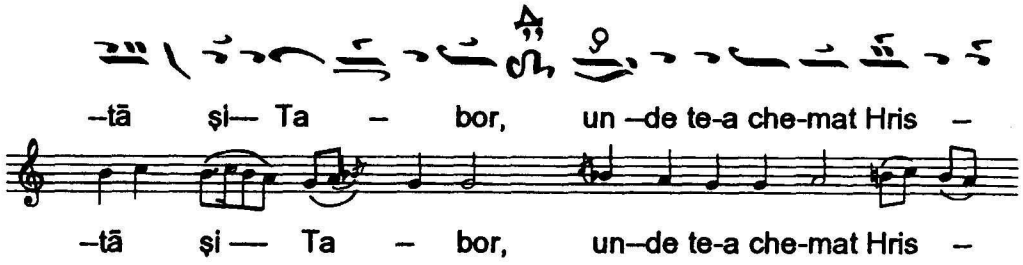
–tā şi— Ta – bor, un –de te-a che-mat Hris –
–tā şi — Ta – bor, un–de te-a che-mat Hris –

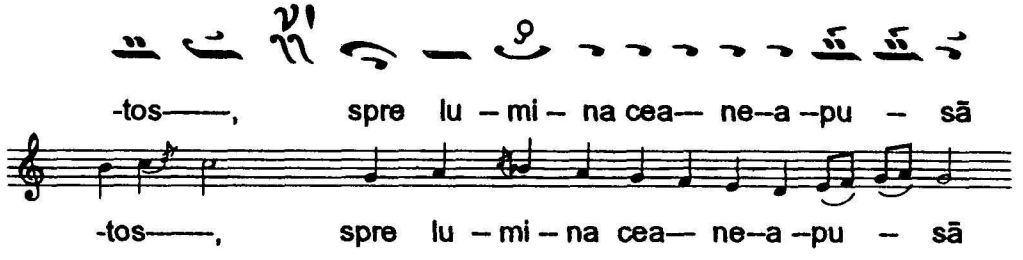
-tos——, spre lu – mi – na cea— ne–a –pu – să
-tos——, spre lu – mi – na cea— ne–a –pu – să

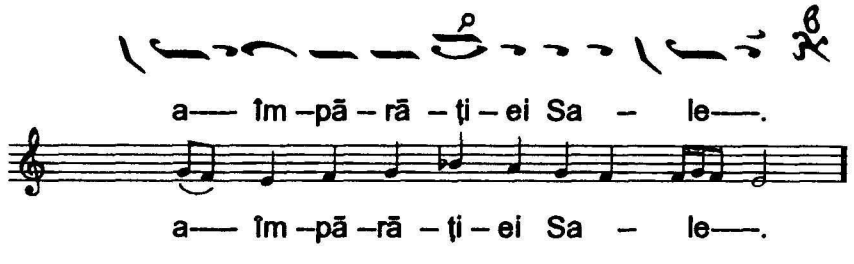
a— îm –pā – rā – ţi – ei Sa – le—.
a— îm –pā –rā – ţi – ei Sa – le—.

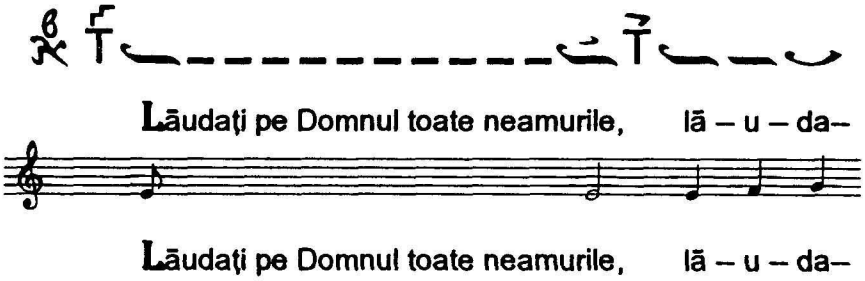
Lāudaţi pe Domnul toate neamurile, lā – u – da–
Lāudaţi pe Domnul toate neamurile, lā – u – da–

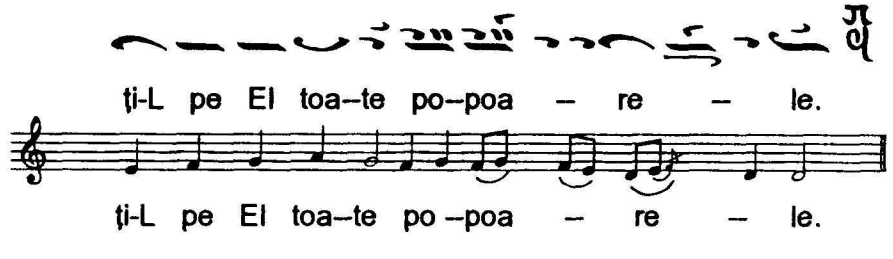
ţi-L pe El toa–te po–poa – re – le.
ţi-L pe El toa–te po –poa – re – le.

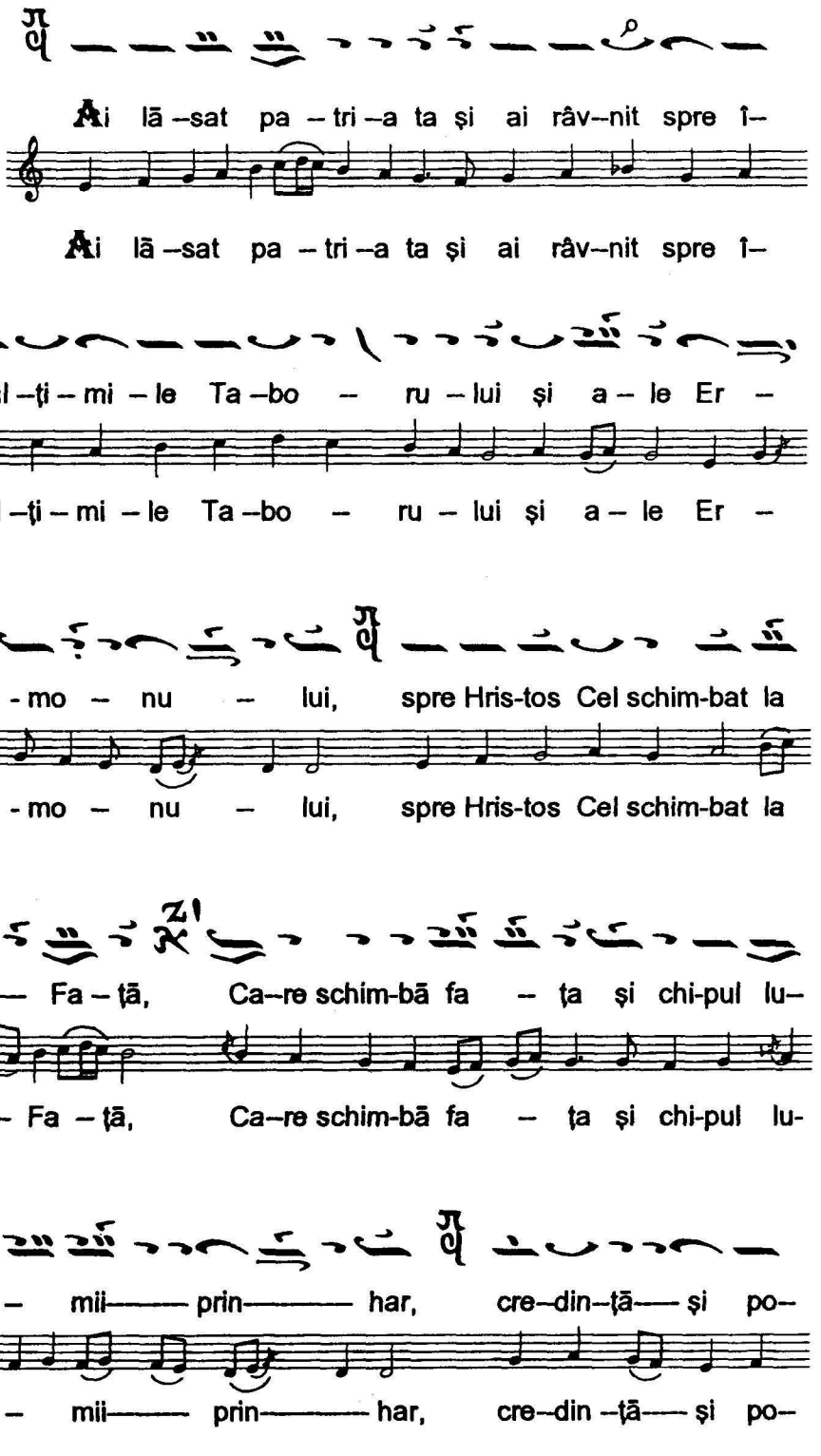
Ai lă –sat pa – tri –a ta şi ai râv–nit spre î–
Ai lă –sat pa – tri –a ta şi ai râv–nit spre î–
-năl –ţi – mi – le Ta –bo – ru – lui şi a – le Er –
-năl –ţi – mi – le Ta –bo – ru – lui şi a – le Er –
- mo – nu – lui, spre Hris-tos Cel schim-bat la
- mo – nu – lui, spre Hris-tos Cel schim-bat la
—— Fa – ţă, Ca–re schim-bă fa – ţa şi chi-pul lu–
—— Fa – ţă, Ca–re schim-bă fa – ţa şi chi-pul lu-
– mii—— prin—— har, cre–din–ţă—— şi po–
– mii—— prin—— har, cre–din –ţă—— şi po–

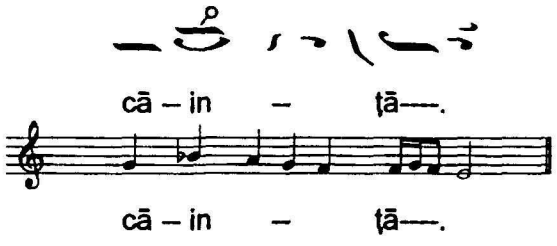
cā – in – ţā—.
cā – in – ţā—.

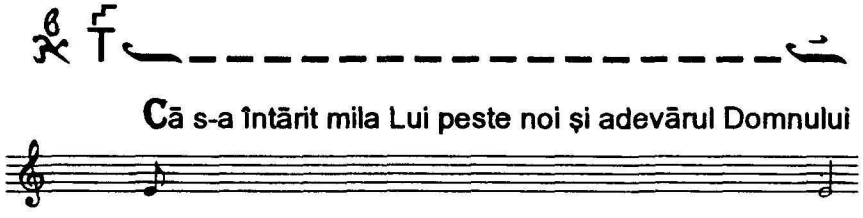
Că s-a întărit mila Lui peste noi şi adevărul Domnului
Că s-a întărit mila Lui peste noi şi adevărul Domnului

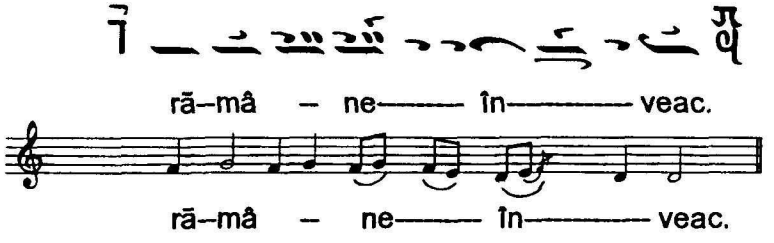
rā–mâ – ne——— în——— veac.
rā–mâ – ne——— în——— veac.

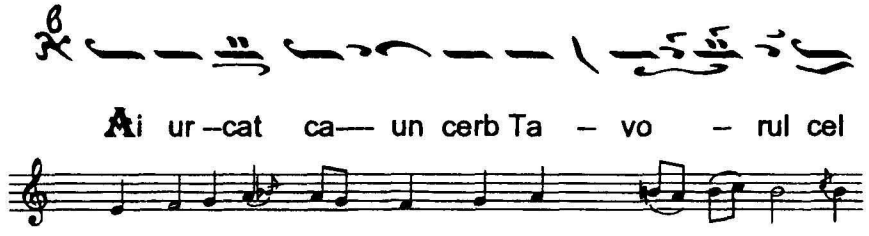
Ai ur–cat ca— un cerb Ta – vo – rul cel
Ai ur–cat ca— un cerb Ta – vo – rul cel

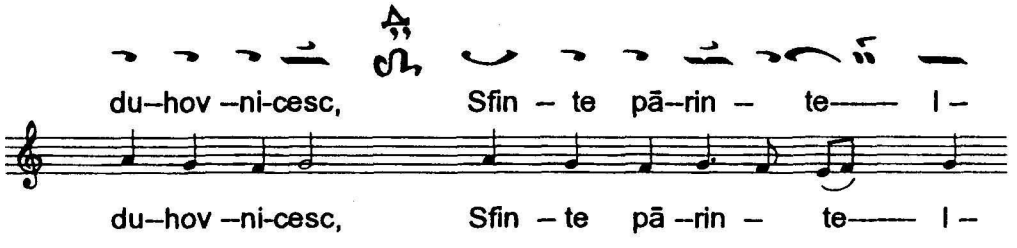
du–hov –ni-cesc, Sfin – te pā–rin – te—— l –
du–hov –ni-cesc, Sfin – te pā –rin – te—— l –

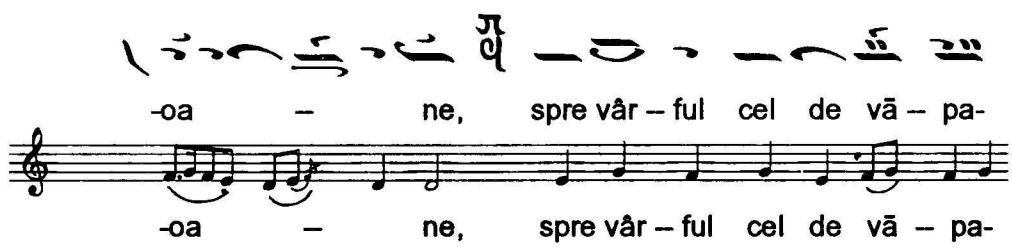

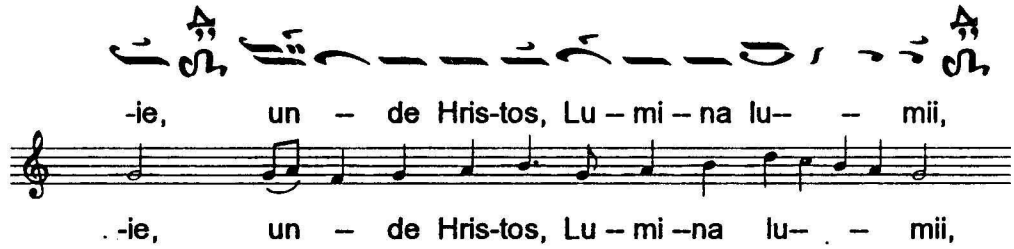

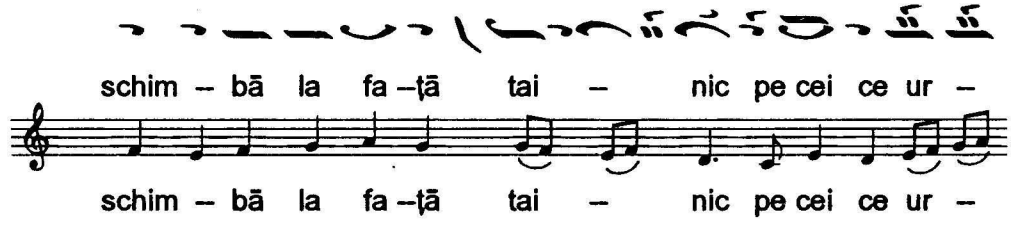

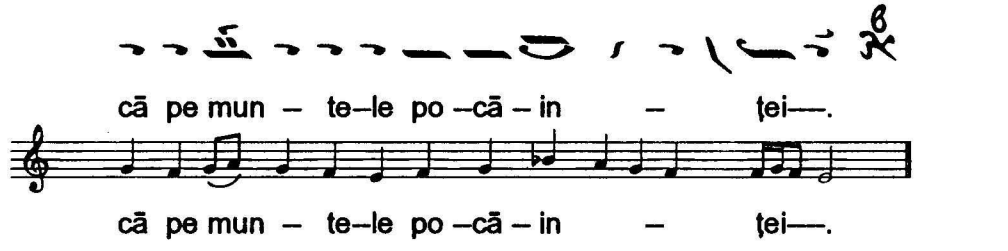

SLAVĀ... gl. IV PA, T

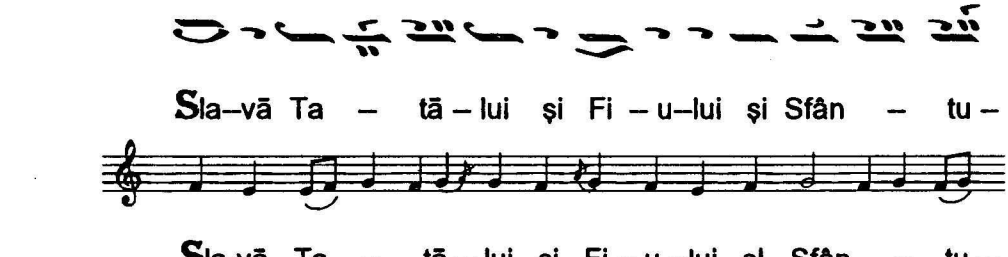

– lui——— Duh.

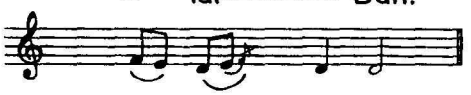

– lui——— Duh.

Ve–niţi toa-te ce – te – le că – lu – gă –ri –

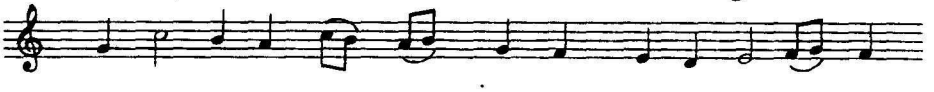

Ve–niţi toa-te ce – te – le că – lu – gă –ri –

-lor să lă – u – dăm as – tăzi pe Cu –vi – o – sul l-

-lor să lă – u – dăm as – tăzi pe Cu –vi – o – sul l-

-oan Si – has – trul, pe o – dras – la Mol-do-

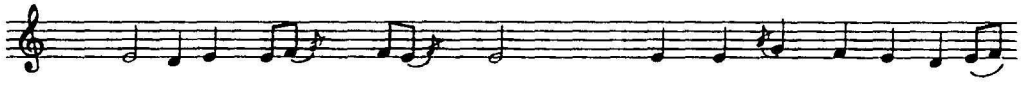

-oan Si – has – trul, pe o – dras – la Mol-do-

– vei şi pe mlă–di – ţa——— Ra – iu –

– vei şi pe mlă–di – ţa——— Ra – iu –

– ci – lor———. A – min.

– ci – lor———. A – min.

Ve – niţi să— ne su – im în mun – te – le

Ve – niţi să— ne su – im în mun – te – le

Dom – nu – lui şi în ca – sa Dum–ne

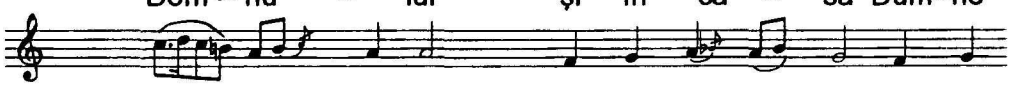

Dom – nu – lui şi în ca – sa Dum–ne

– ze – u–lui nos – tru, şi să ve–dem sla-

– ze – u–lui nos – tru, şi să ve–dem sla-

– va schim-bā-rii Lui la——— fa – ţā,

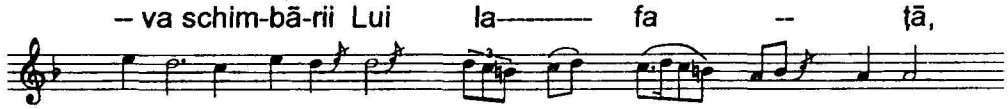

– va schim-bā-rii Lui la——— fa – ţā,

MĂNĂSTIREA SF. ARHANGHELI
PETRU VODĂ
JUD. NEAMȚ

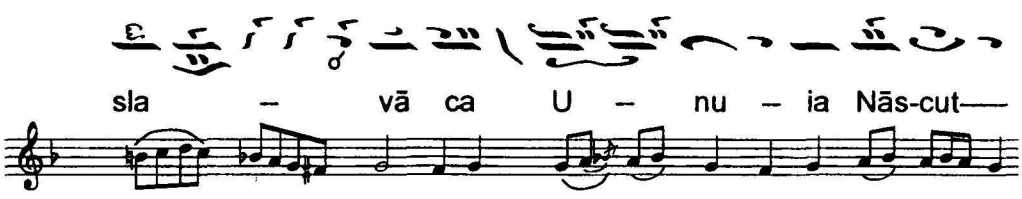

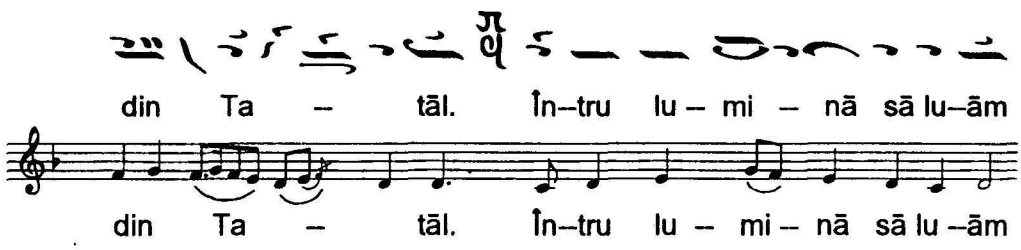

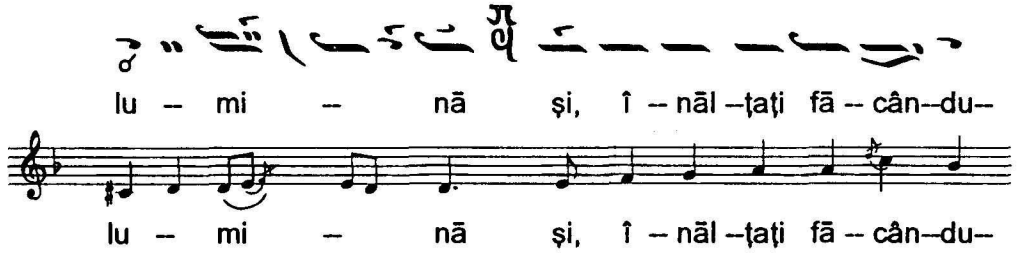

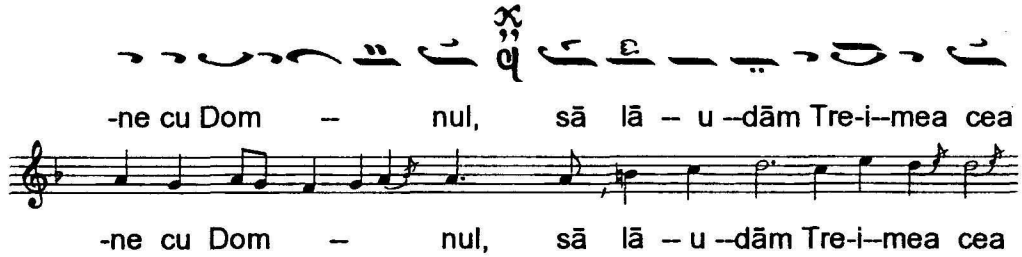

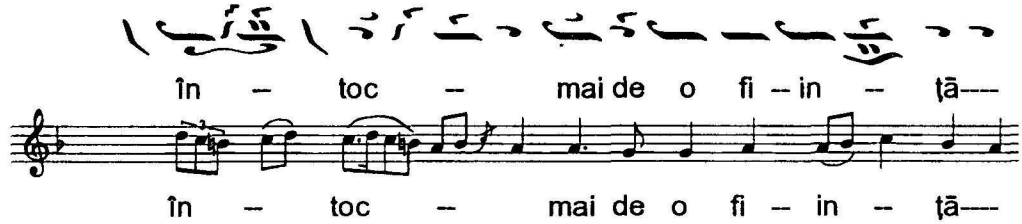

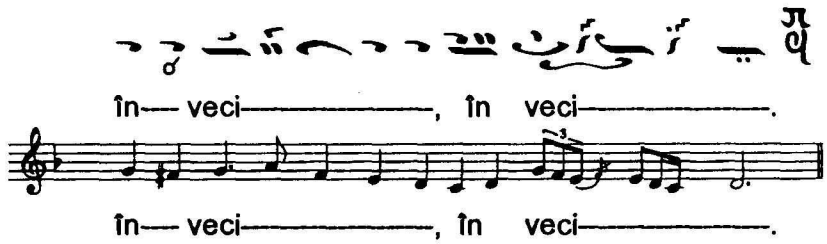

TROPAR

gl. I PA,

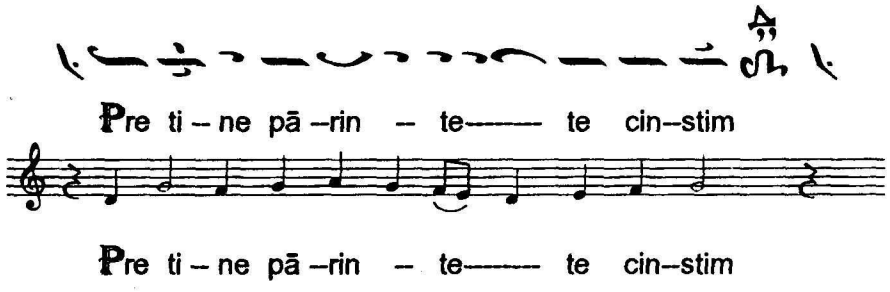

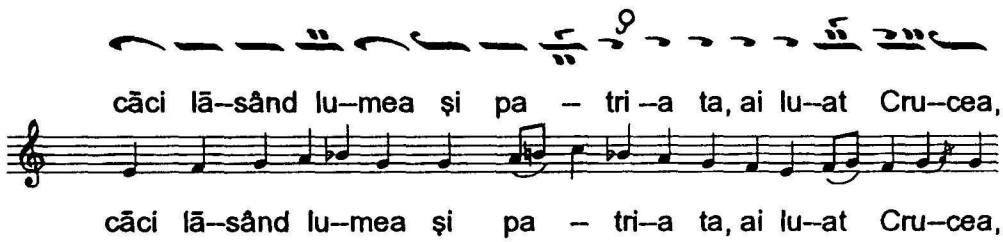

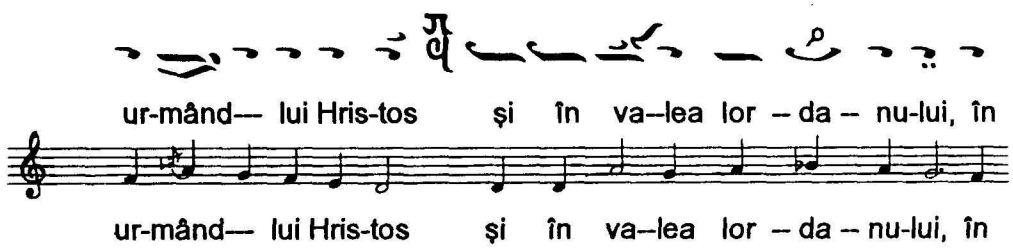

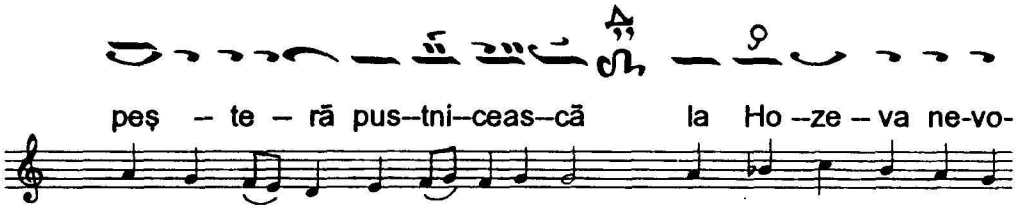

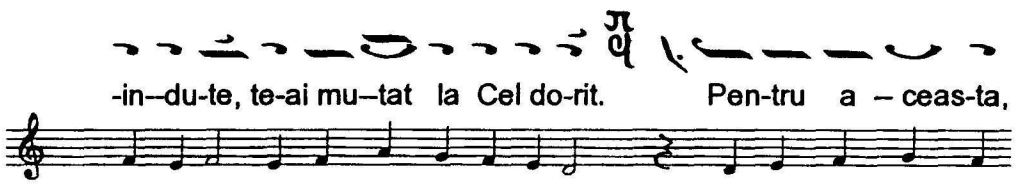

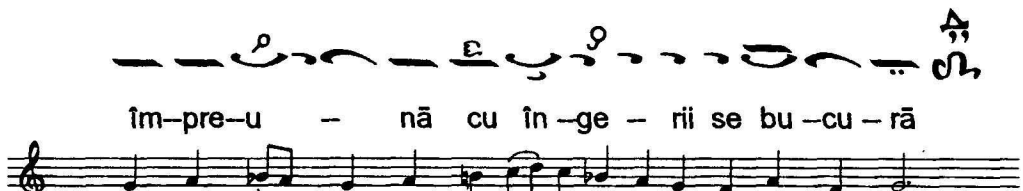

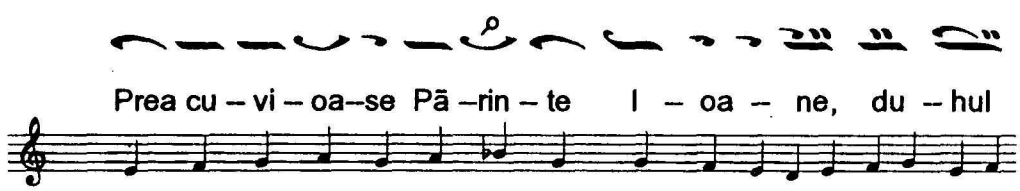

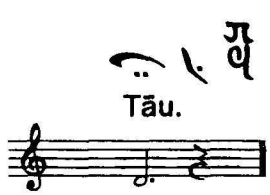

Urmează SLAVĂ... ȘI ACUM..., apoi

TROPARUL ÎNAINTEPRĂZNUIRII, gl. IV
(vezi la Minei pe luna august, ziua a 5-a)

La Vecernia Mare

STIHIRILE CUVIOSULUI
PODOBIE: " CUVIOASE PĀRINTE "

gl. V λ„ πϥ PA

Din straja dimineţii pânā în noapte, din straja dimineţii

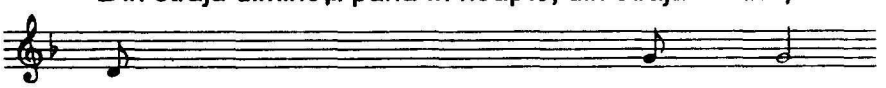

Din straja dimineţii pânā în noapte, din straja dimineţii

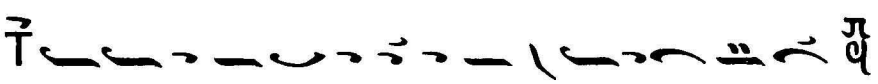

sā nā--dāj-du--ias -- cā Is --ra -- el--- spre Dom-nul.

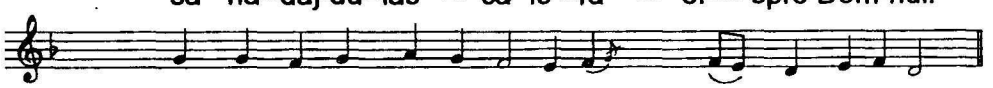

sā nā--dāj-du -- ias -- cā Is --ra -- el---spre Dom-nul.

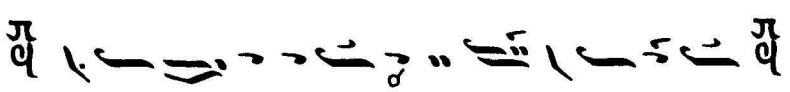

Rā--mas or-fan din prun -- ci -- e,

Rā--mas or-fan din prun -- ci -- e,

Cu –vi – oa–se pā –rin – te, din ti – ne – re – ţi –le

Cu –vi – oa–se pā –rin – te, din ti – ne – re – ţi –le

ta – le ai in–trat în la–vra Neam-ţu – lui,

ta – le ai in–trat în la–vra Neam-ţu – lui,

ca la–– un li – man, sā-L slā–veşti a–ici pe

ca la–– un li – man, sā-L slā–veşti a–ici pe

Dum – ne–zeu cu în – ge – rii şi

Dum – ne – zeu cu în – ge – rii şi

cu pā –rin – ţii cei–– ne –vo – i – tori.

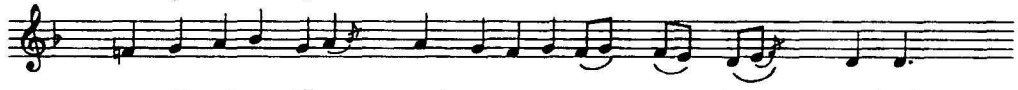

cu pā –rin – ţii cei–– ne –vo – i – tori.

Pen–tru a –ceas – ta te ru – gām, Sfin – te I – oa-

Pen–tru a –ceas – ta te ru – gām, Sfin – te I – oa-

ne, Pā-rin–te – le nos – tru, roa – gā-L pe

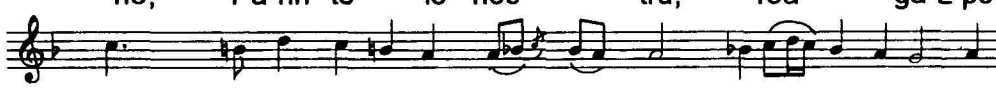
ne, Pā-rin – te–le nos – tru, roa – gā-L pe

Hris-tos——— Dum – ne – zeu, sā dă – ru–

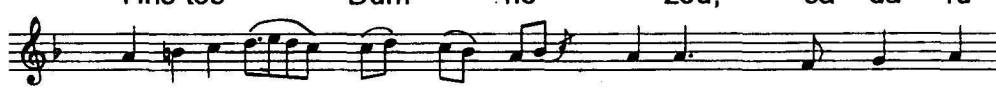
Hris-tos——— Dum – ne – zeu, sā dă – ru–

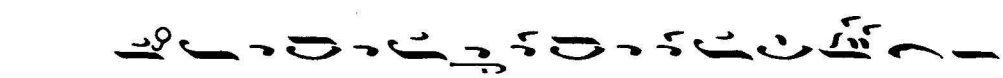
-ias–că bi–se – ri –cii u – ni – re, pa – ce şi

-ias–că bi–se – ri –cii u – ni – re, pa – ce şi

(de 2 ori)
ma – re mi – lă.

ma – re mi – lă.

Că la Domnul este milă şi multă mântuire la El, şi El

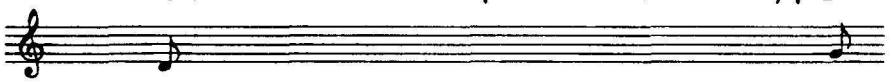

Că la Domnul este milă şi multă mântuire la El, şi El

va izbăvi pe Israel din toa –te fă –ră –de–le –gi–le lui.

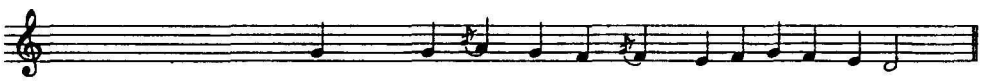

va izbăvi pe Israel din toa –te fă –ră –de–le –gi–le lui.

Urmează stihira 1, *"Rămas orfan"*

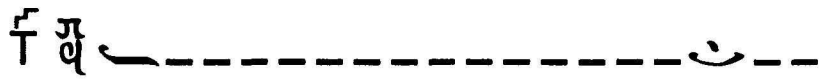

Lăudaţi pe Domnul toate neamurile Lui, lăuda-ţi-L pe

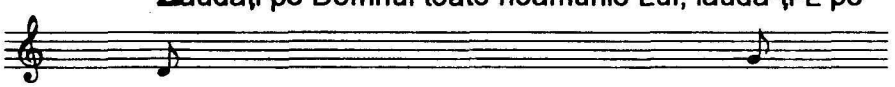

Lăudaţi pe Domnul toate neamurile Lui, lăuda-ţi-L pe

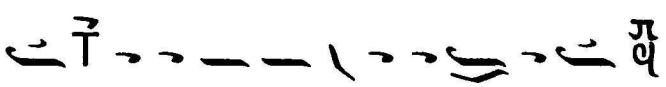

El, toa – te po – poa – re – le.

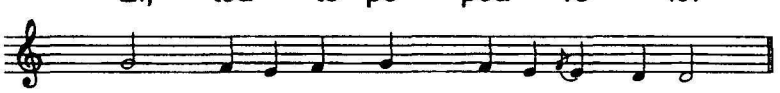

El, toa – te po – poa – re –. le.

Lip- sit fi–ind—— pe—— pă – mânt de

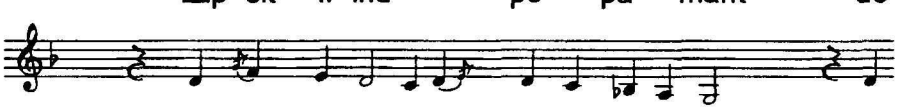

Lip- sit fi–ind—— pe—— pă – mânt de

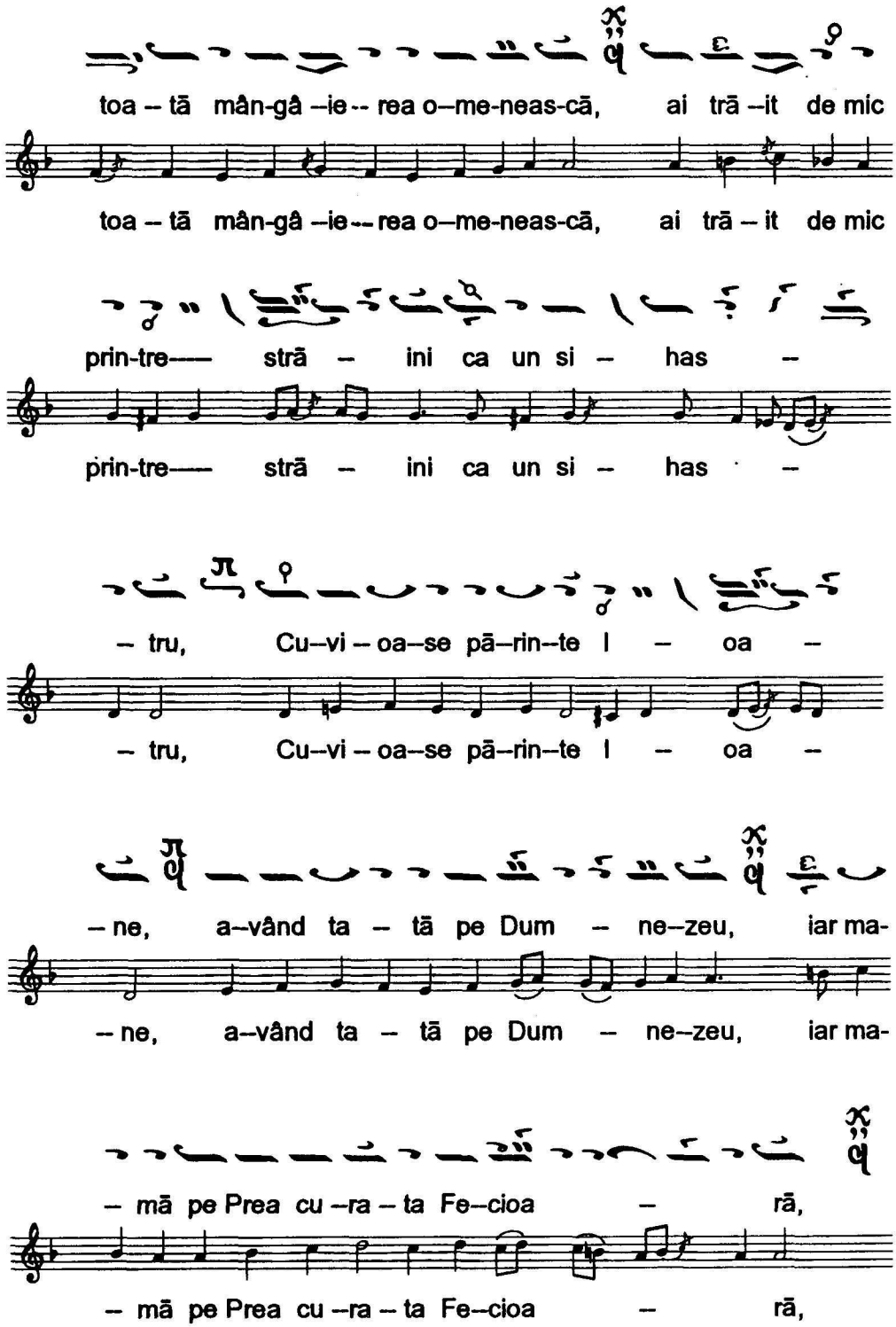
toa – tă mân-gâ –ie-- rea o–me-neas-că, ai tră –it de mic
toa – tă mân-gâ –ie-- rea o–me-neas-că, ai tră – it de mic
prin-tre—— stră – ini ca un si – has –
prin-tre—— stră – ini ca un si – has –
– tru, Cu–vi – oa–se pă–rin–te I – oa –
– tru, Cu–vi – oa–se pă–rin–te I – oa –
– ne, a–vând ta – tă pe Dum – ne–zeu, iar ma-
– ne, a–vând ta – tă pe Dum – ne–zeu, iar ma-
– mă pe Prea cu –ra – ta Fe–cioa – ră,
– mă pe Prea cu –ra – ta Fe–cioa – ră,

spri – jin pe bă-trâ–na ta–– bu – ni – că,

spri – jin pe bă-trâ–na ta–– bu – ni – că,

su–rori de tai – nă, la – cră-mi-le iar

su–rori de tai – nă, la – cră-mi–le iar

fraţi iu-biţi pe sfin–ţii în – geri, ca – re ne–

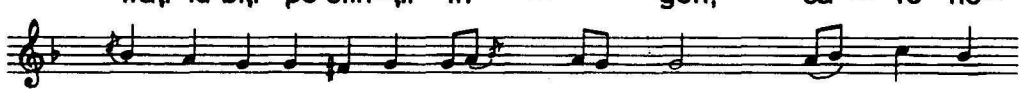

fraţi iu-biţi pe sfin–ţii în – geri, ca – re ne–

vă-zut te în – so – ţeau, pă–zind pi –cioa –

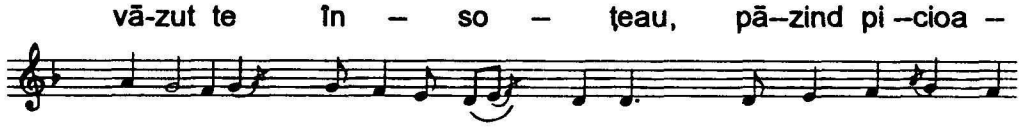

vă-zut te în – so – ţeau, pă–zind pi –cioa –

re–le ta – le de is – pi – te–le cum –

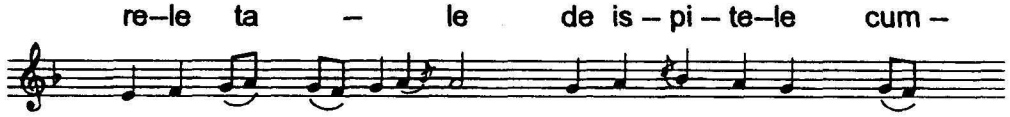

re–le ta – le de is – pi – te–le cum –

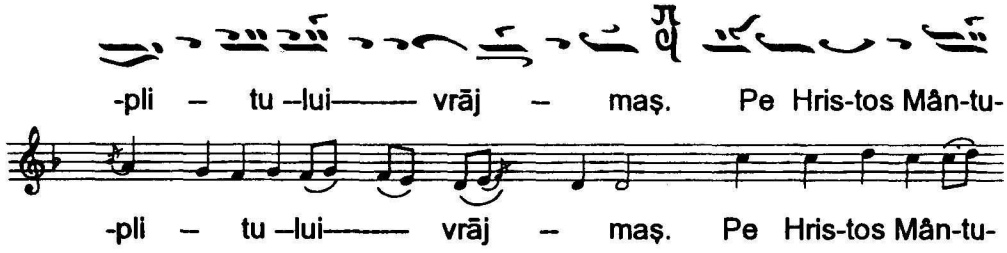
-pli – tu –lui——— vrāj – maș. Pe Hris-tos Mân-tu-
-pli – tu –lui——— vrāj – maș. Pe Hris-tos Mân-tu-

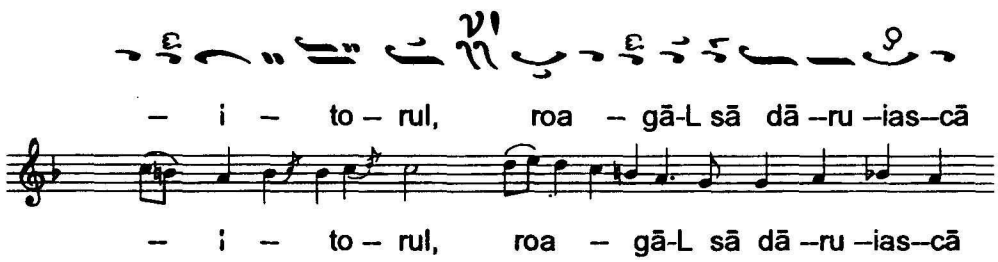
– i – to – rul, roa – gā-L să dă –ru –ias–că
– i – to – rul, roa – gā-L să dă –ru –ias–că

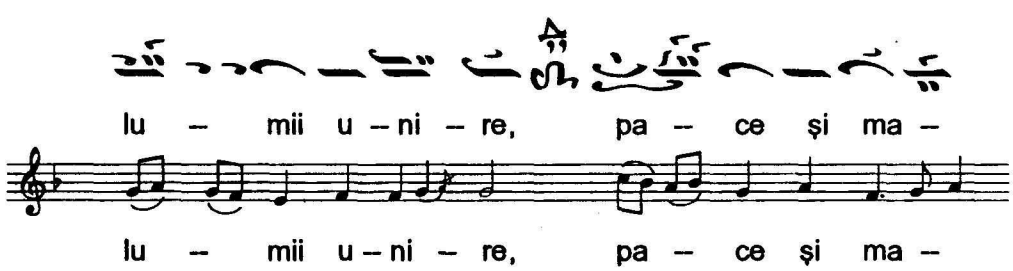
lu – mii u – ni – re, pa – ce și ma –
lu – mii u – ni – re, pa – ce și ma –

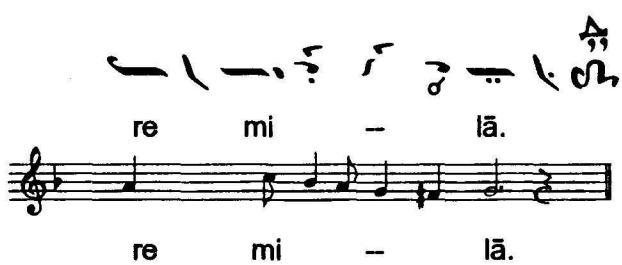
re mi – lā.
re mi – lā.

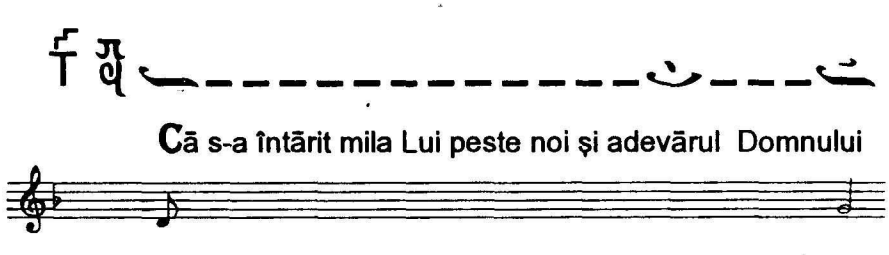
Că s-a întărit mila Lui peste noi și adevărul Domnului
Că s-a întărit mila Lui peste noi și adevărul Domnului

rā--mâ – ne în veac—.

rā--mâ – ne în veac—.

Pen-tru su – fe –rin – ţe –le ta – le şi cu – rā–

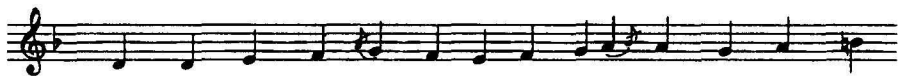

Pen-tru su – fe –rin – ţe –le ta – le şi cu – rā–

-ţi – a i – ni – mii——, Cu – vi – oa – se,

-ţi – a i – ni – mii——, Cu – vi – oa – se,

te-a che-mat Hris-tos Dom – nul la ci – nul în – ge –

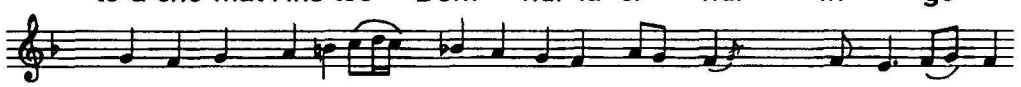

te-a che-mat Hris-tos Dom – nul la ci – nul în – ge –

resc în ma –rea la – vrā de—— la——— Neamţ,

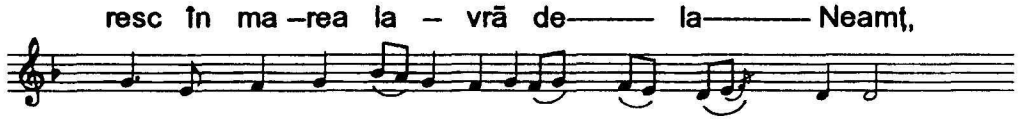

resc în ma –rea la – vrā de—— la——— Neamţ,

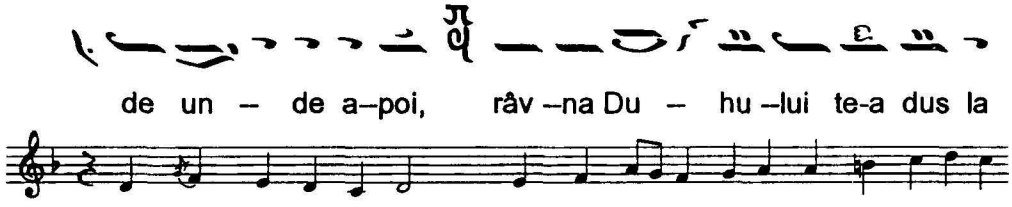
de un – de a–poi, râv –na Du – hu –lui te-a dus la
de un – de a–poi, râv –na Du – hu –lui te-a dus la

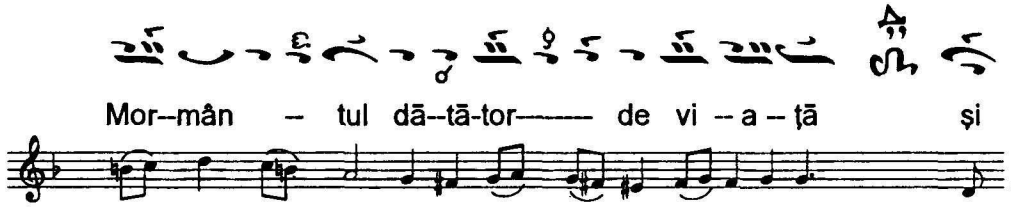
Mor–mân – tul dă–tă-tor——— de vi – a – ţă şi
Mor–mân – tul dă–tă-tor——— de vi – a – ţă şi

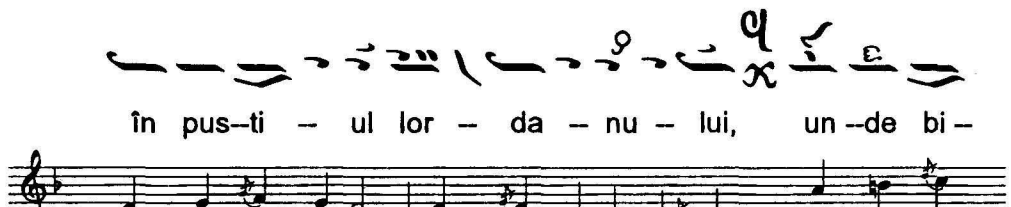
în pus–ti – ul lor – da – nu – lui, un –de bi –
în pus–ti – ul lor – da – nu – lui, un –de bi –

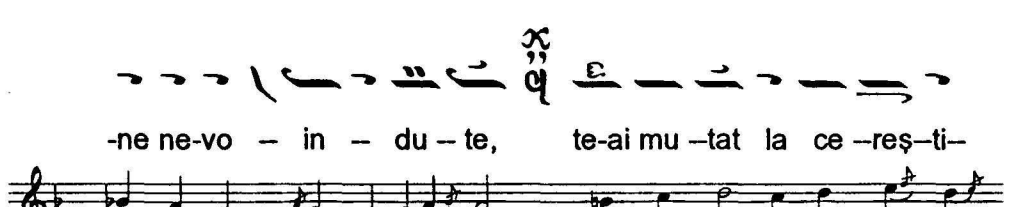
-ne ne-vo – in – du – te, te-ai mu –tat la ce –reş–ti–
-ne ne–vo – in – du – te, te-ai mu –tat la ce –reş–ti–

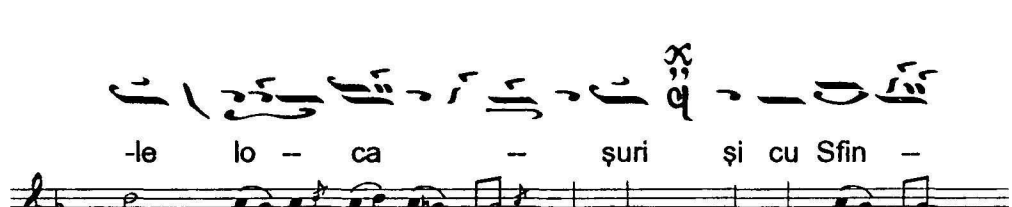
-le lo – ca – şuri şi cu Sfin –
-le lo – ca – şuri şi cu Sfin –

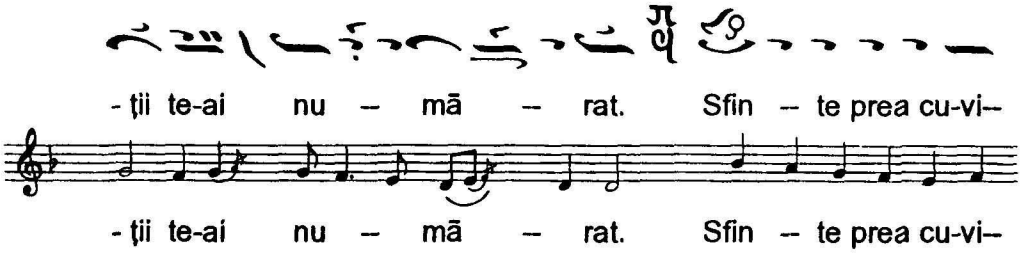
-ţii te-ai nu – mā – rat. Sfin – te prea cu-vi–
-ţii te-ai nu – mā – rat. Sfin – te prea cu-vi–

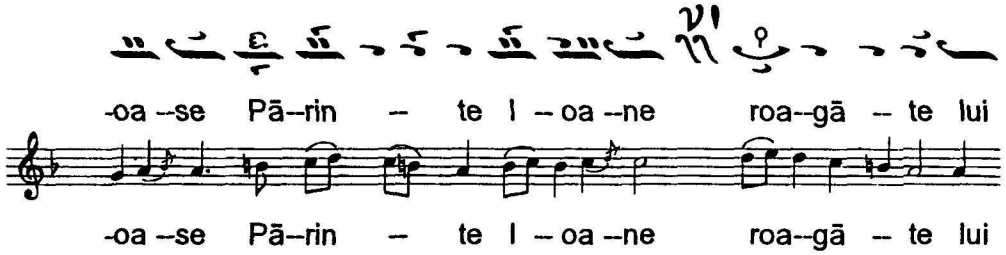
-oa –se Pā–rin – te I – oa –ne roa–gā – te lui
-oa –se Pā–rin – te I – oa –ne roa–gā – te lui

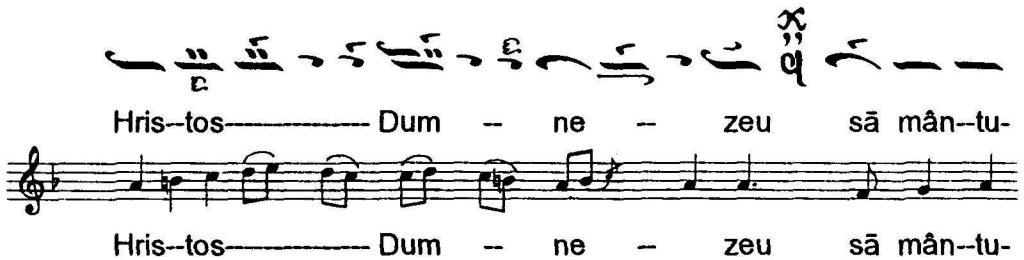
Hris–tos———— Dum – ne – zeu sā mân–tu-
Hris–tos———— Dum – ne – zeu sā mân–tu-

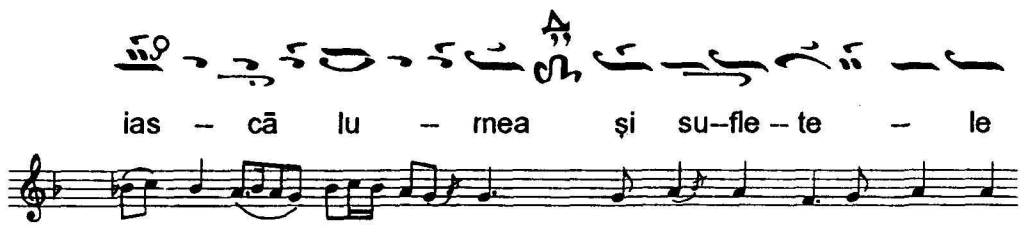
ias – cā lu – mea şi su–fle – te – le
ias – cā lu – mea şi su–fle – te – le

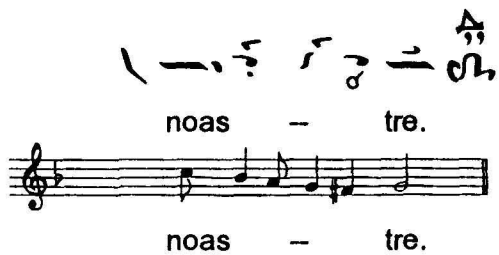
noas – tre.
noas – tre.

SLAVĀ

gl.V

Sla–vā Ta – tā – lui şi Fi – u –lui şi Sfân-

Sla–vā Ta – tā – lui şi Fi – u –lui şi Sfân-

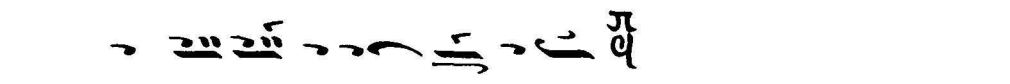

– tu – lui——— Duh.

– tu – lui——— Duh.

Ve–niţi toa–te ce – te – le mo-na – hi – lor să

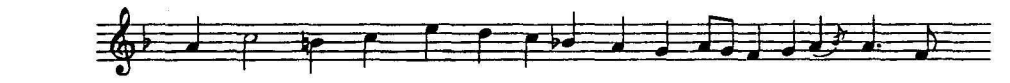

Ve–niţi toa–te ce – te – le mo-na – hi – lor să

lā – u – dām—— as – tāzi pe Sfân–tul I – oan

lā – u – dām—— as – tāzi pe Sfân–tul I – oan

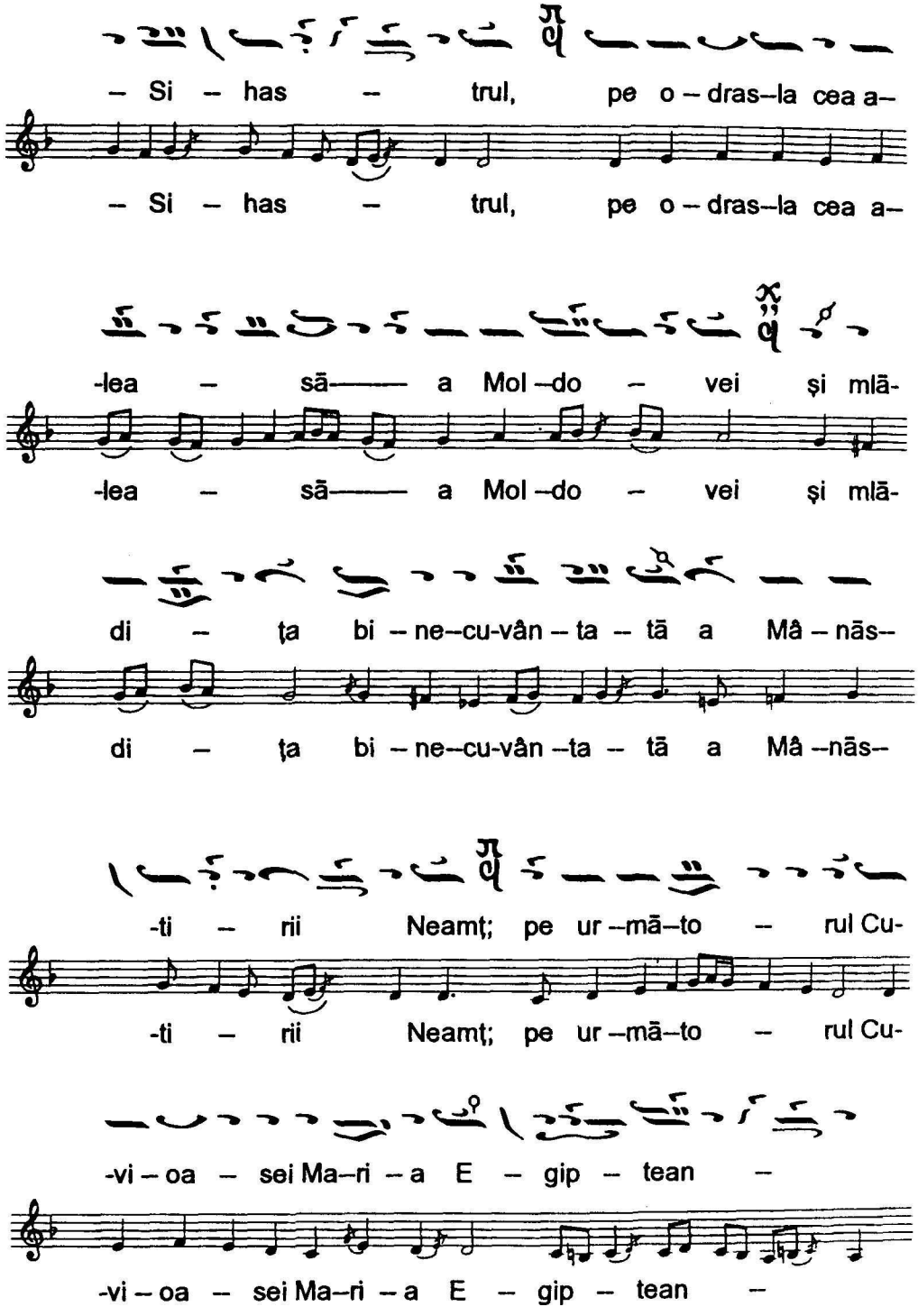
– Si – has – trul, pe o – dras–la cea a–
– Si – has – trul, pe o – dras–la cea a–
-lea – să—— a Mol–do – vei şi mlă-
-lea – să—— a Mol–do – vei şi mlă-
di – ţa bi – ne–cu-vân – ta – tă a Mâ – nās–
di – ţa bi – ne–cu-vân –ta – tă a Mâ –nās–
-ti – rii Neamţ; pe ur –mă–to – rul Cu-
-ti – rii Neamţ; pe ur –mă–to – rul Cu-
-vi – oa – sei Ma–ri – a E – gip – tean –
-vi – oa – sei Ma–ri – a E – gip – tean –

– ca și al ma–re-lui pro-fet I – li – e Tez–vi–tea–

– ca și al ma–re-lui pro-fet I – li – e Tez–vi–tea–

– nul pe pus–tni – cul cel ne – o – bo –

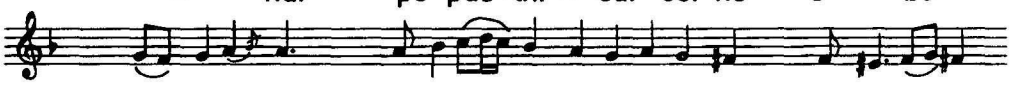

– nul pe pus–tni – cul cel ne – o – bo –

– sit ca – re– s-a– ne – vo – it în peș –

– sit ca – re– s-a– ne – vo – it în peș –

–te–ra Sfin–tei A – na din Ho–se – va

–te–ra Sfin–tei A – na din Ho–se – va

— zi – când: Bu – cu-rā-te, Sfin – te— I –

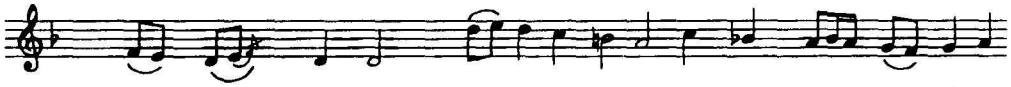

— zi – când: Bu – cu-rā-te, Sfin – te— I –

ŞI ACUM... a " Înainteprăznuirii ", glasul al 5-lea. (Vezi la Vecernia mică).

LA LITIE

Stihirile pe glasul al 2-lea

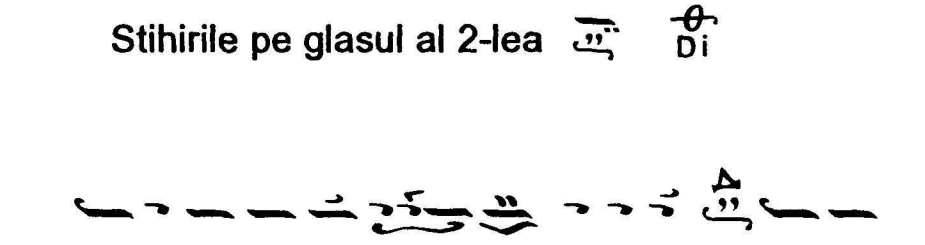

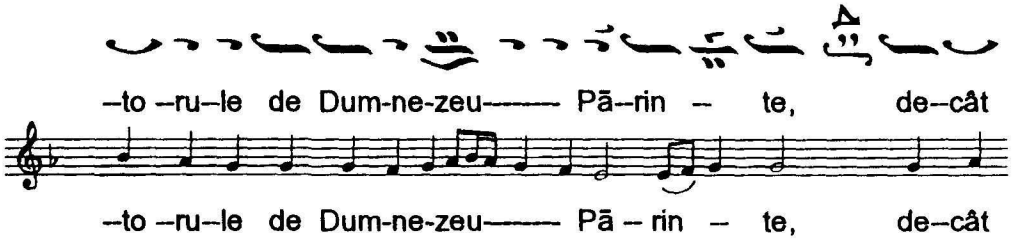

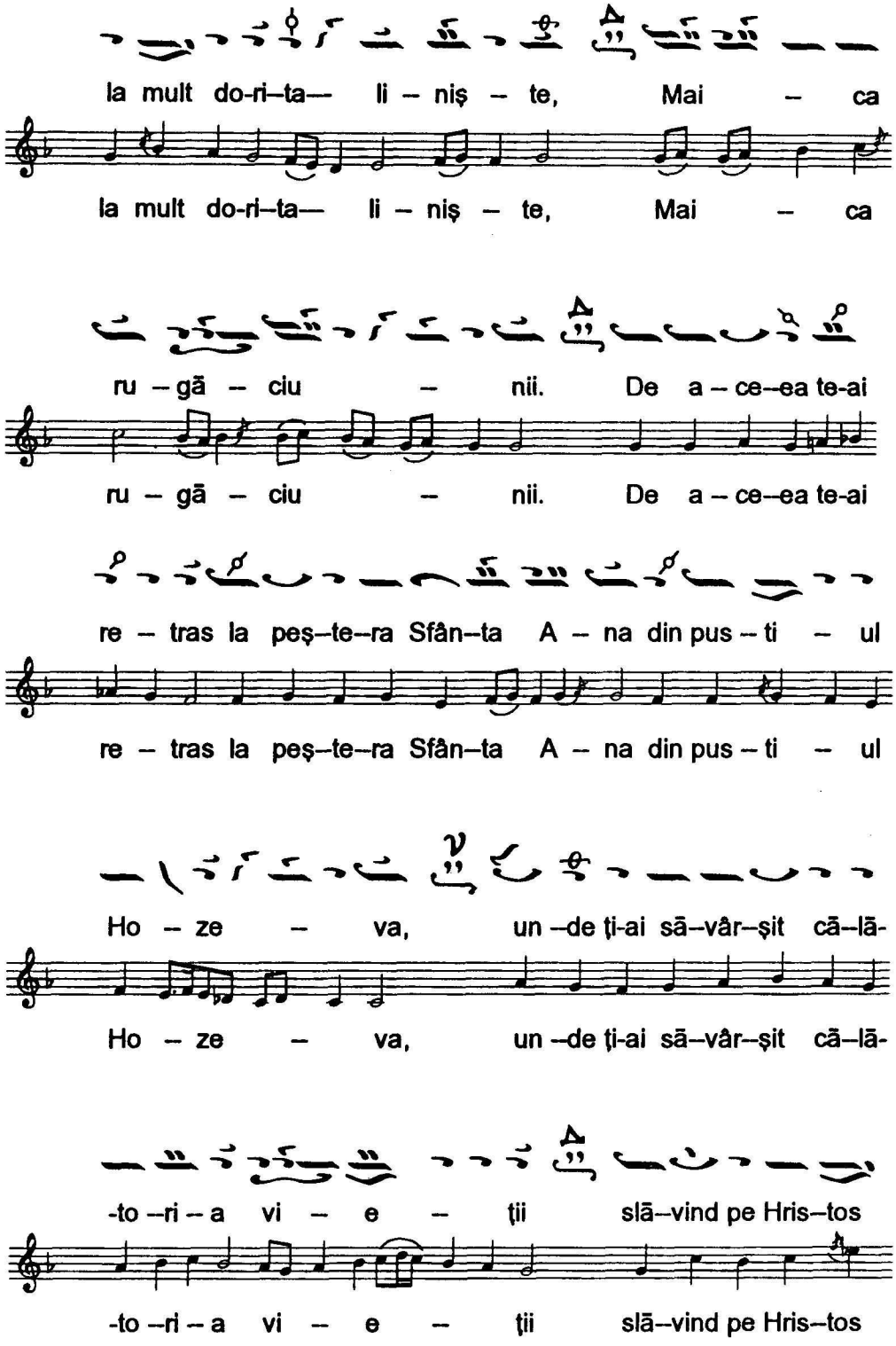
la mult do-ri–ta— li – niş – te, Mai – ca
la mult do-ri–ta— li – niş – te, Mai – ca
ru – gă – ciu – nii. De a – ce–ea te-ai
ru – gă – ciu – nii. De a – ce–ea te-ai
re – tras la peş–te–ra Sfân–ta A – na din pus – ti – ul
re – tras la peş–te–ra Sfân–ta A – na din pus – ti – ul
Ho – ze – va, un –de ţi-ai să–vâr–şit că–lă-
Ho – ze – va, un –de ţi-ai să–vâr–şit că–lă-
-to –ri – a vi – e – ţii slă–vind pe Hris–tos
-to –ri – a vi – e – ţii slă–vind pe Hris–tos

— vi – a – ţa lu – mii—.

— vi – a – ţa lu – mii—.

Spu-ne-ne Pā – rin – te, os – te –ne–

Spu-ne-ne Pā – rin – te, os – te – ne-

-li–le ta – le ce –le ne–şti – u – te din——— pus–ti –

-li–le ta – le ce –le ne–şti – u – te din——— pus – ti –

-e prin ca–re su – fle–tul ţi-ai cu – rā –

-e prin ca–re su – fle–tul ţi-ai cu – rā –

-ţit, min – tea ţi-ai lu – mi – nat, tru – pul ţi-ai

-ţit, min – tea ţi-ai lu – mi – nat, tru – pul ţi-ai

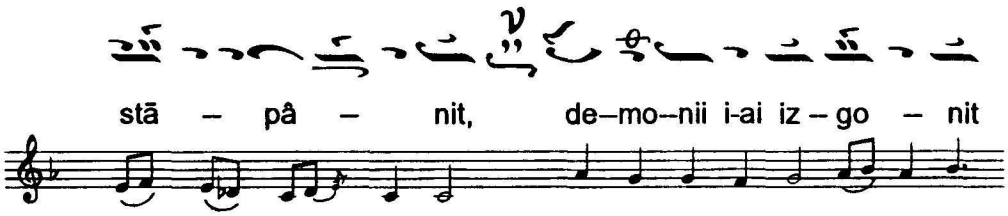
stă – pâ – nit, de–mo–nii i-ai iz – go – nit
stă – pâ – nit, de–mo–nii i-ai iz – go – nit

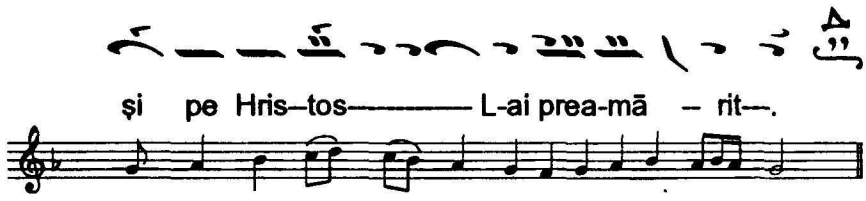
şi pe Hris–tos——— L-ai prea-mă – rit—.
şi pe Hris–tos——— L-ai prea-mă – rit—.

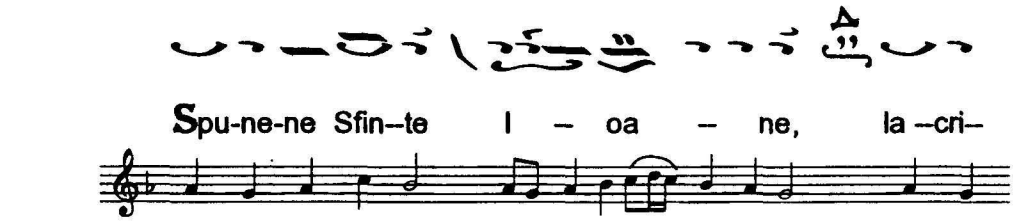
Spu-ne-ne Sfin–te I – oa – ne, la –cri–
Spu-ne–ne Sfin–te I – oa – ne, la–cri–

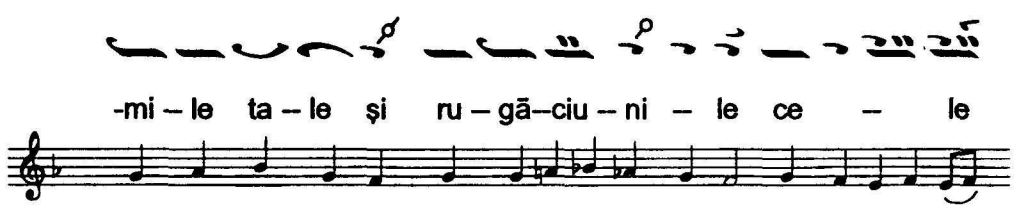
-mi – le ta – le şi ru – gă–ciu – ni – le ce – le
-mi – le ta – le şi ru – gă–ciu – ni – le ce – le

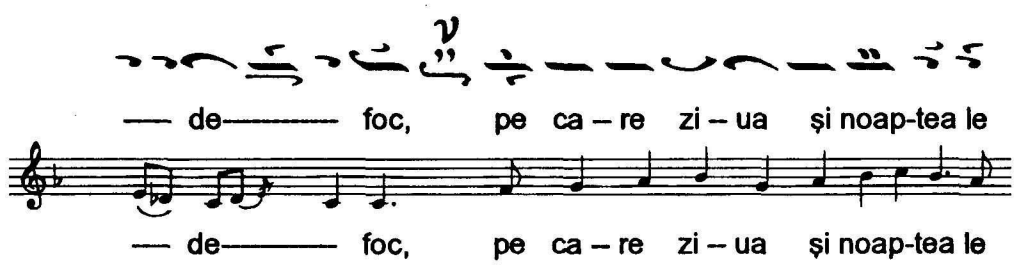
— de——— foc, pe ca – re zi – ua şi noap-tea le
— de——— foc, pe ca – re zi – ua şi noap-tea le

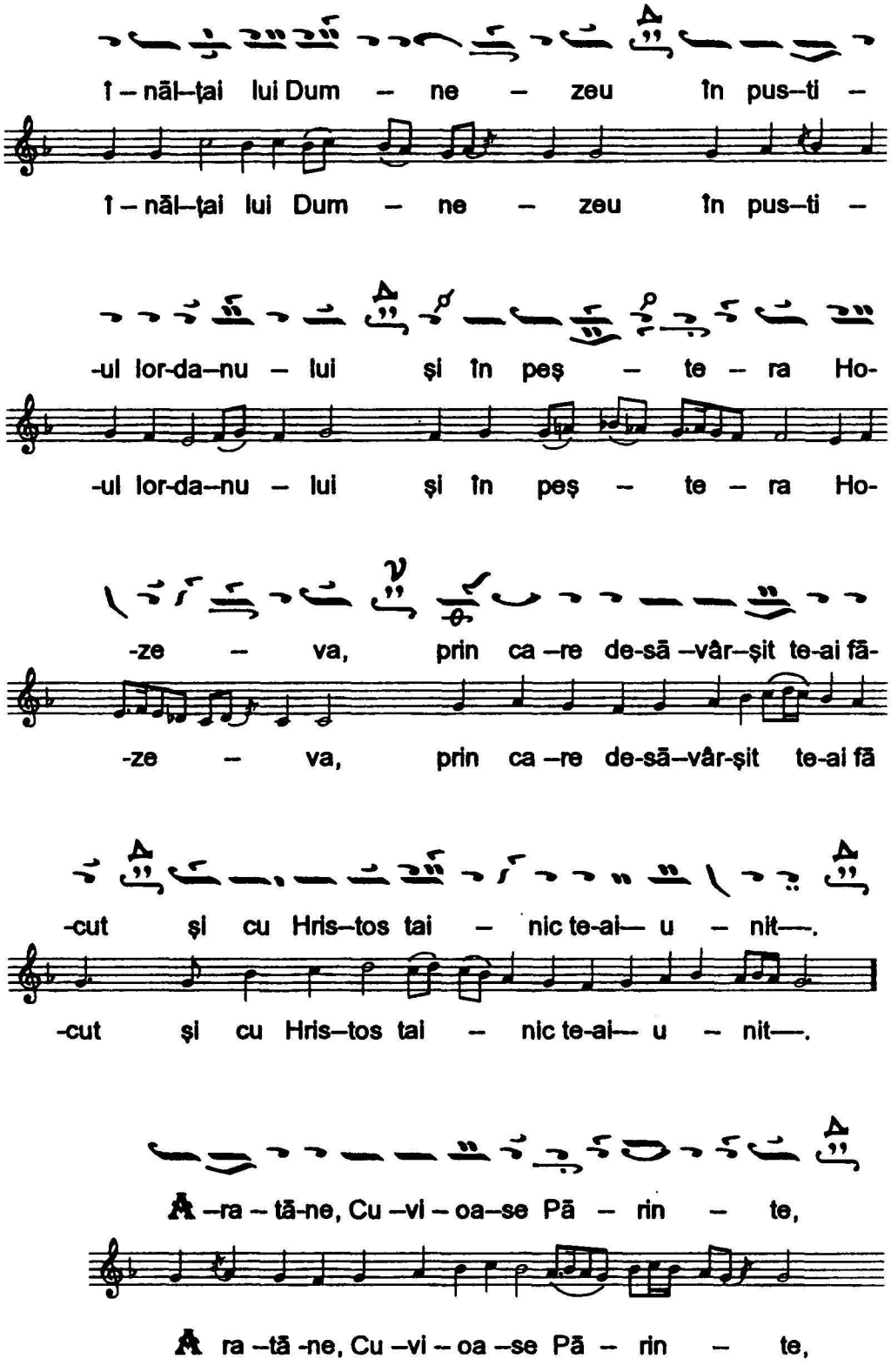
Î – năl–ţai lui Dum – ne – zeu în pus–ti –
Î – năl–ţai lui Dum – ne – zeu în pus–ti –
-ul lor-da–nu – lui şi în peş – te – ra Ho-
-ul lor-da–nu – lui şi în peş – te – ra Ho-
-ze – va, prin ca –re de-să –vâr–şit te-ai fă-
-ze – va, prin ca –re de-să–vâr-şit te-ai fă
-cut şi cu Hris–tos tai – nic te-ai— u – nit—.
-cut şi cu Hris–tos tai – nic te-ai— u – nit—.
A –ra – tă-ne, Cu –vi – oa–se Pă – rin – te,
A ra –tă -ne, Cu –vi – oa –se Pă – rin – te,

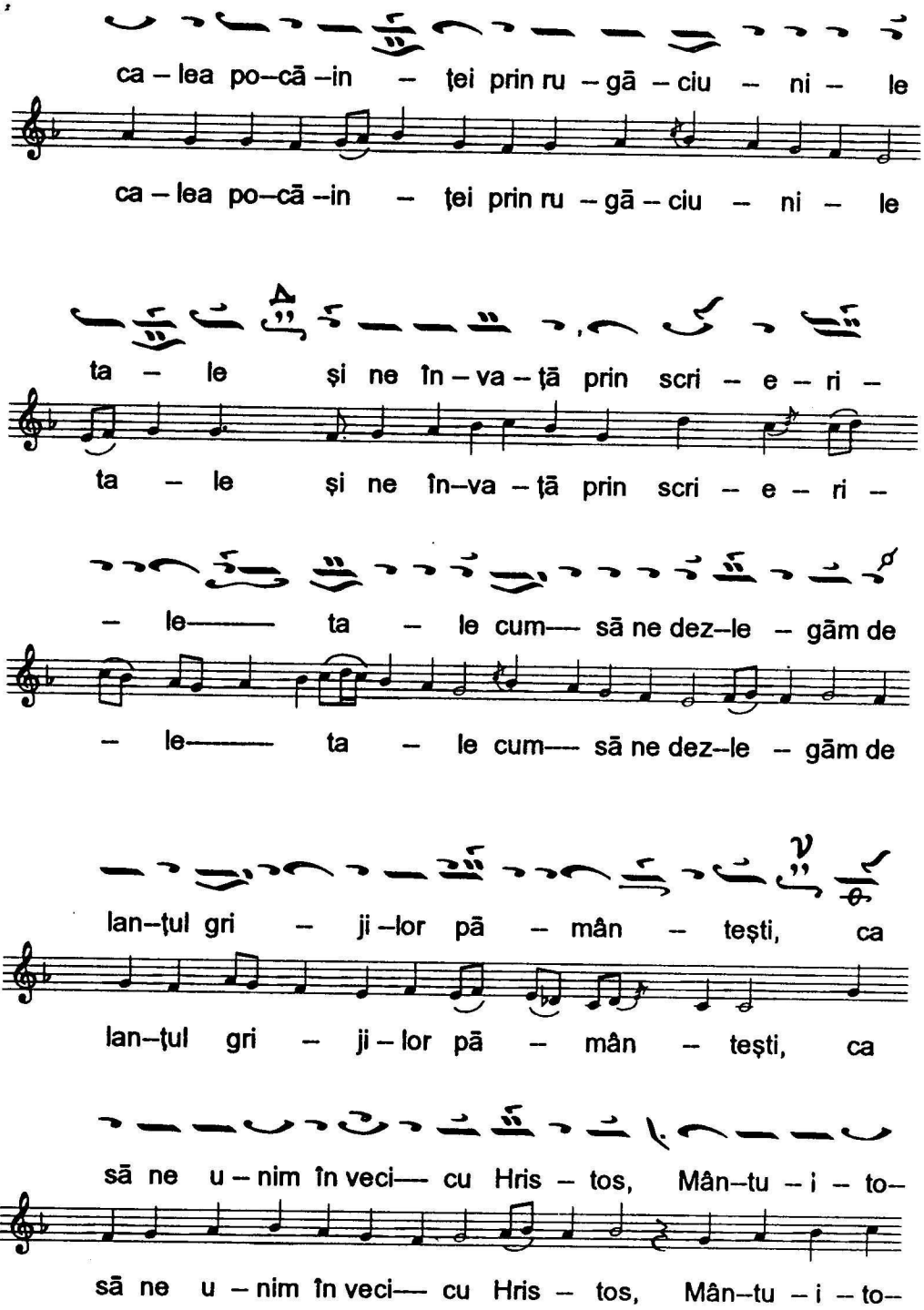
ca – lea po–că –in – ţei prin ru – gă – ciu – ni – le
ca – lea po–că –in – ţei prin ru – gă – ciu – ni – le
ta – le şi ne în – va – ţă prin scri – e – ri –
ta – le şi ne în–va – ţă prin scri – e – ri –
– le—— ta – le cum— să ne dez–le – găm de
– le—— ta – le cum— să ne dez–le – găm de
lan–ţul gri – ji –lor pă – mân – teşti, ca
lan–ţul gri – ji – lor pă – mân – teşti, ca
să ne u – nim în veci— cu Hris – tos, Mân–tu – i – to–
să ne u – nim în veci— cu Hris – tos, Mân–tu – i – to–

PETRU VODĂ
MĂN. NEAMȚ

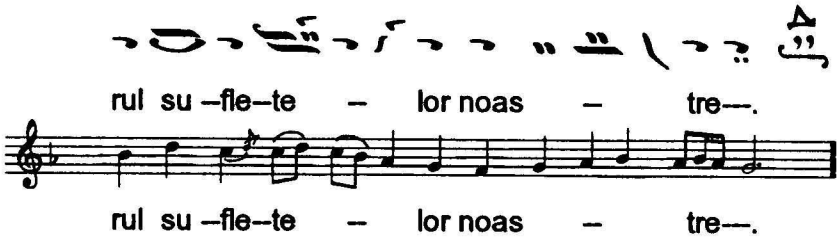

SLAVĂ

gl. II

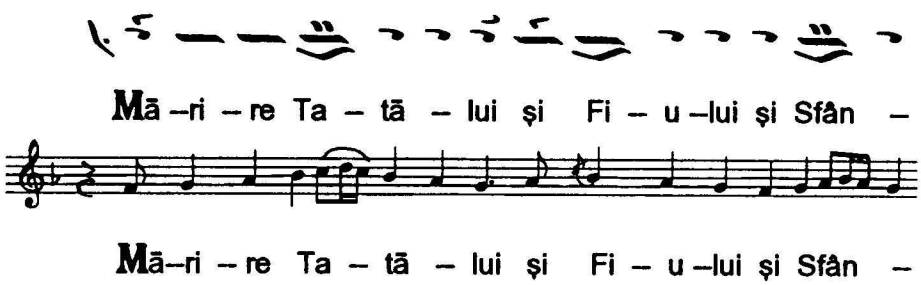

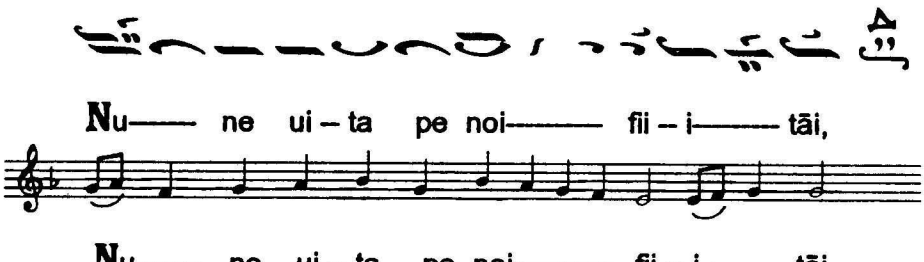

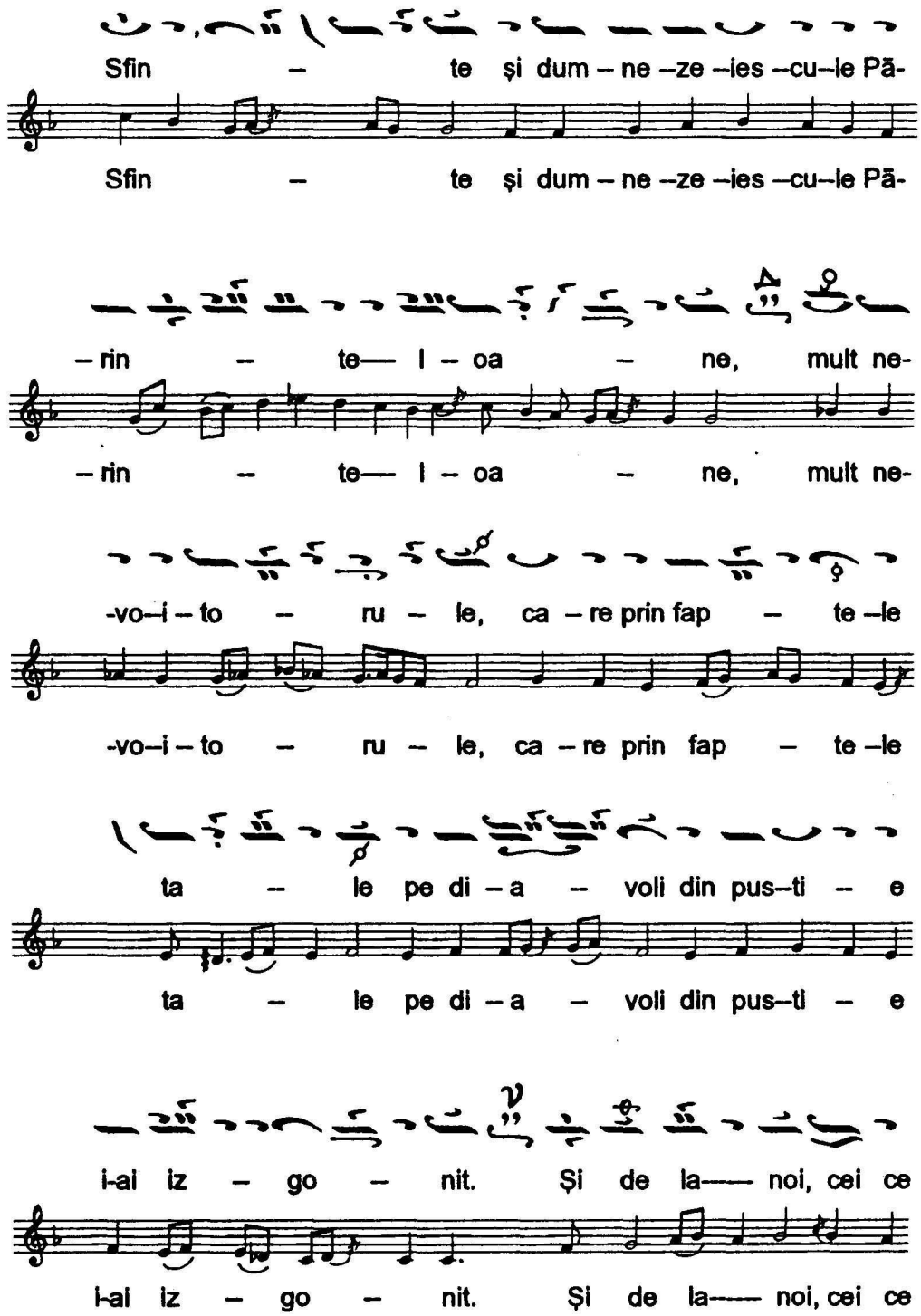
Sfin – te și dum – ne –ze –ies –cu–le Pă-
Sfin – te și dum – ne –ze –ies –cu–le Pă-
– rin – te— I – oa – ne, mult ne-
– rin – te— I – oa – ne, mult ne-
-vo–i – to – ru – le, ca – re prin fap – te –le
-vo–i – to – ru – le, ca – re prin fap – te –le
ta – le pe di – a – voli din pus–ti – e
ta – le pe di – a – voli din pus–ti – e
i-ai iz – go – nit. Și de la—— noi, cei ce
i-ai iz – go – nit. Și de la—— noi, cei ce

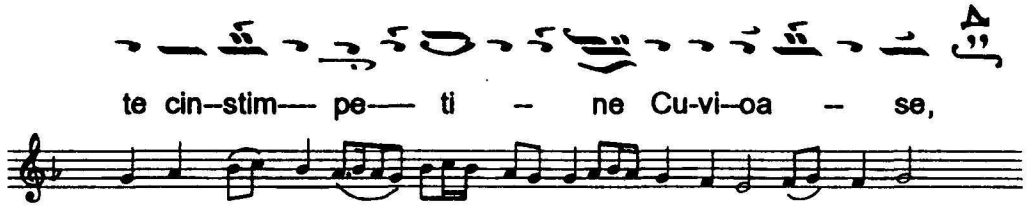

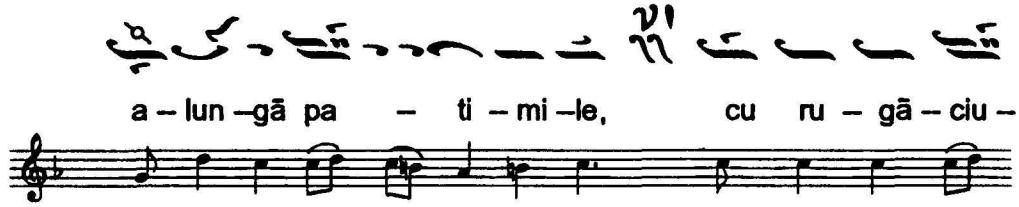

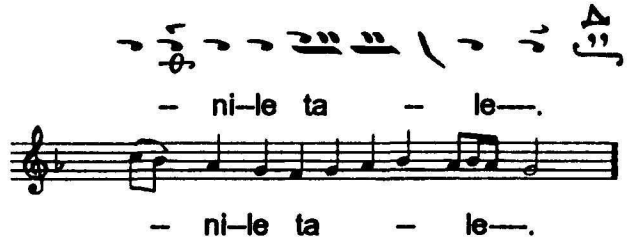

ŞI ACUM... a " Înainteprăznuirii "

gl. II Di

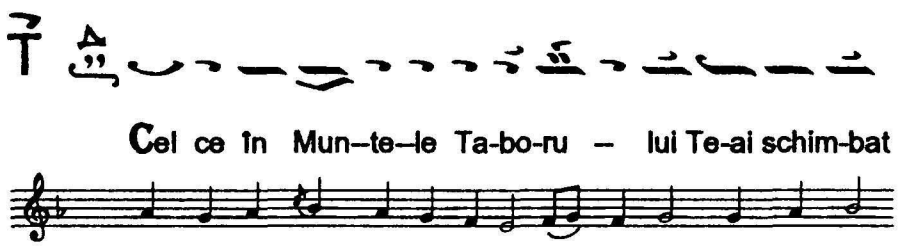

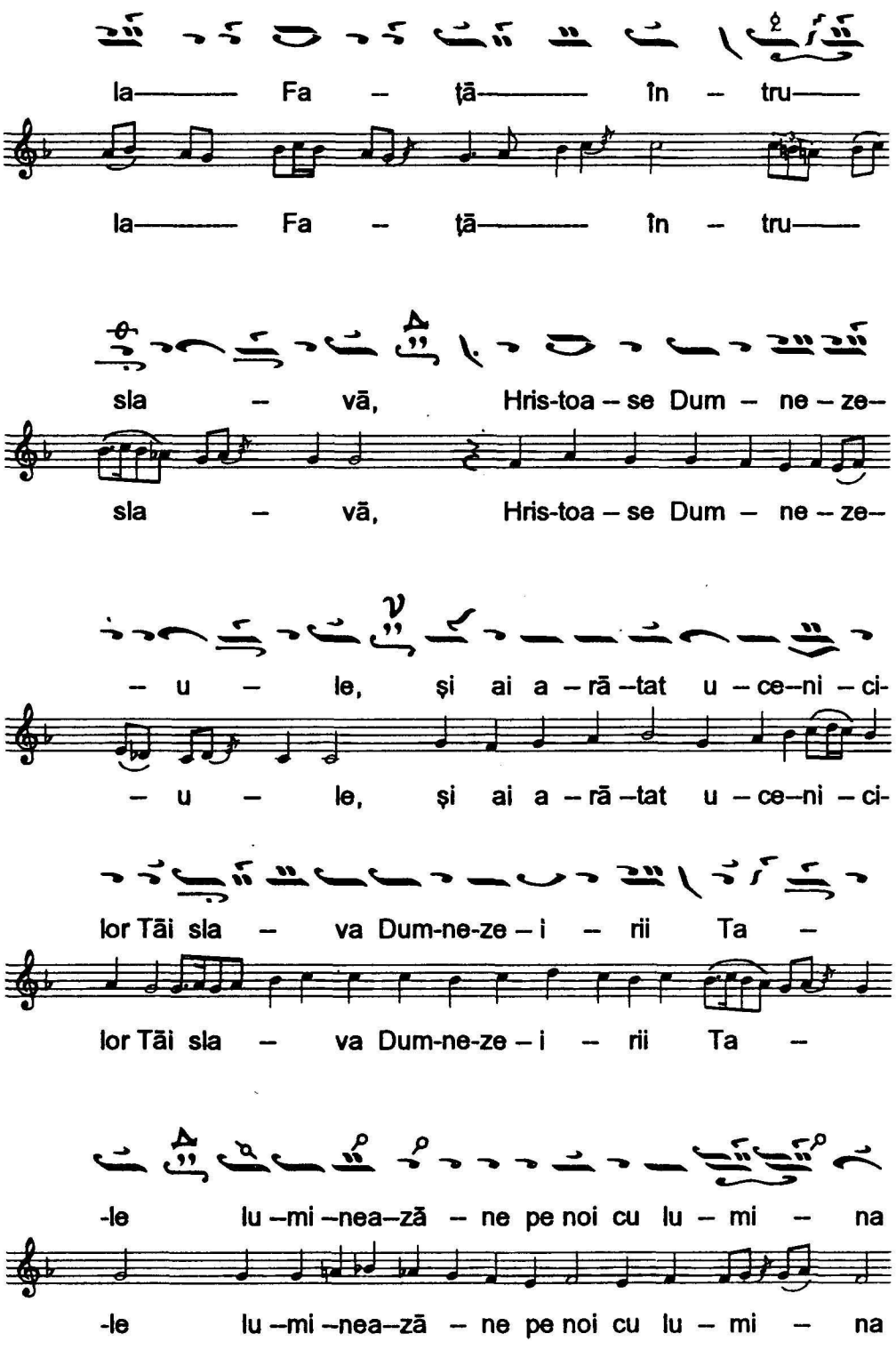
la——— Fa – ţă——— în – tru——
la——— Fa – ţă——— în – tru——
sla – vă, Hris-toa – se Dum – ne – ze–
sla – vă, Hris-toa – se Dum – ne – ze–
– u – le, şi ai a – rā –tat u – ce–ni – ci-
– u – le, şi ai a – rā –tat u – ce–ni – ci-
lor Tāi sla – va Dum-ne-ze – i – rii Ta –
lor Tāi sla – va Dum-ne-ze – i – rii Ta –
-le lu –mi –nea–zā – ne pe noi cu lu – mi – na
-le lu –mi –nea–zā – ne pe noi cu lu – mi – na

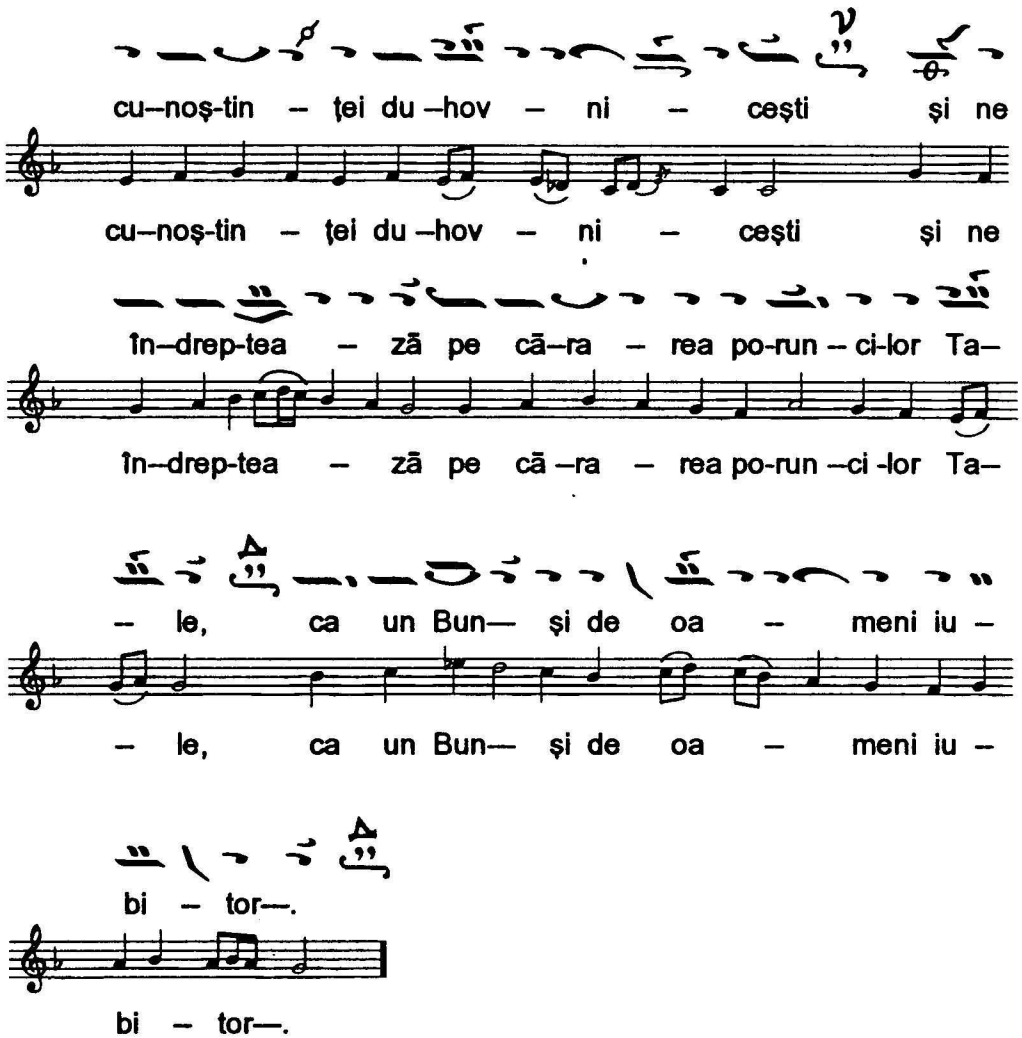

LA STIHOAVNĂ

Stihirile sfântului, gl. IV Vu, T

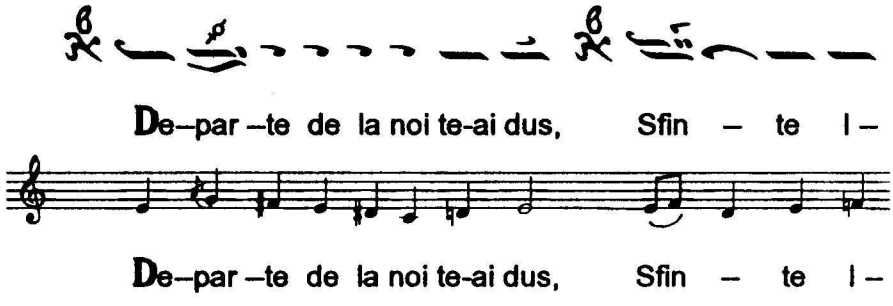

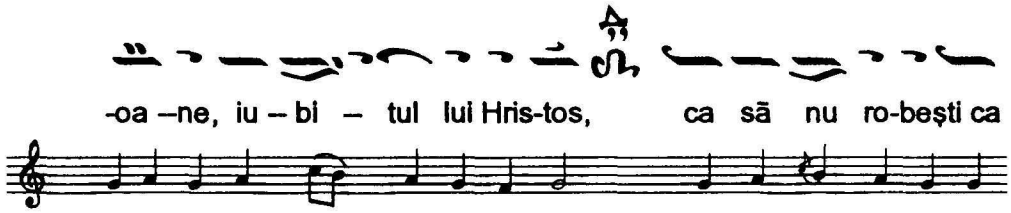
-oa –ne, iu – bi – tul lui Hris-tos, ca să nu ro-beşti ca
-oa –ne, iu – bi – tul lui Hris-tos, ca să nu ro-beşti ca

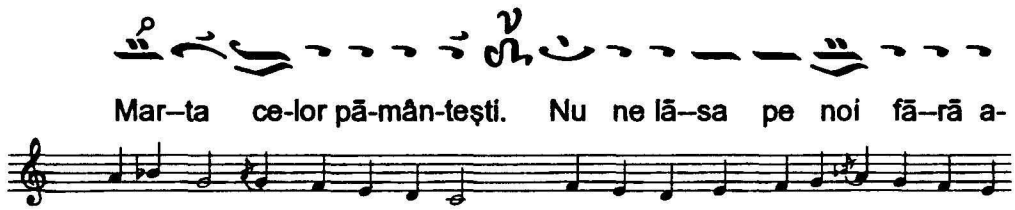
Mar–ta ce-lor pă-mân-teşti. Nu ne lă–sa pe noi fă–rā a-
Mar–ta ce-lor pă-mân-teşti. Nu ne lă–sa pe noi fă–rā a-

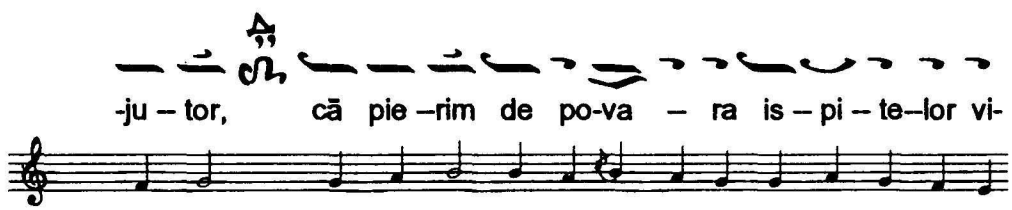
-ju – tor, cā pie –rim de po-va – ra is – pi – te–lor vi-
-ju – tor, cā pie –rim de po-va – ra is – pi – te–lor vi-

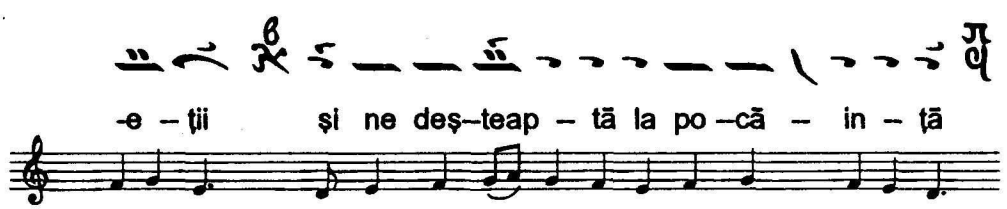
-e – ţii şi ne deş–teap – tā la po –cā – in – ţā
-e – ţii şi ne deş–teap – tā la po –cā – in – ţā

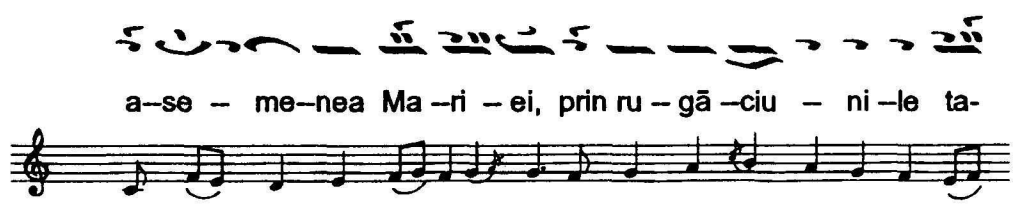
a–se – me–nea Ma –ri – ei, prin ru – gā –ciu – ni –le ta-
a – se – me–nea Ma –ri – ei, prin ru – gā –ciu – ni –le ta-

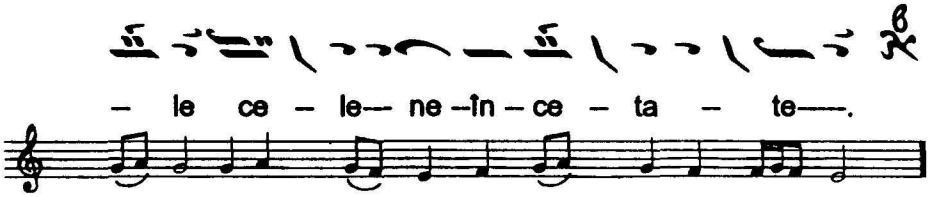
– le ce – le– ne –în – ce – ta – te––.
– le ce – le– ne –în – ce – ta – te––.

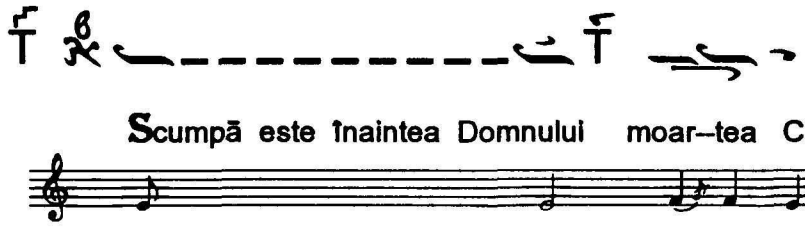
Scumpă este înaintea Domnului moar–tea Cu-
Scumpă este înaintea Domnului moar–tea Cu-

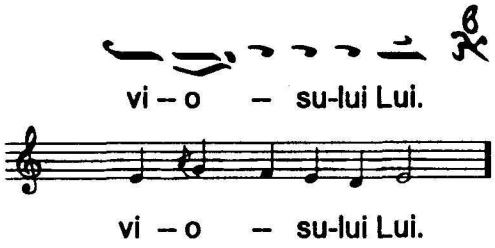
vi – o – su-lui Lui.
vi – o – su-lui Lui.

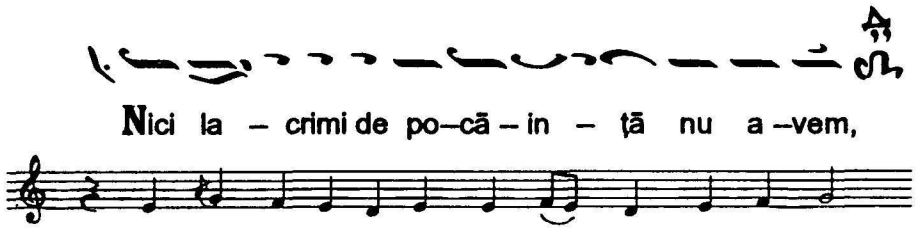
Nici la – crimi de po–că – in – ţă nu a –vem,
Nici la – crimi de po–că – in – ţă nu a –vem,

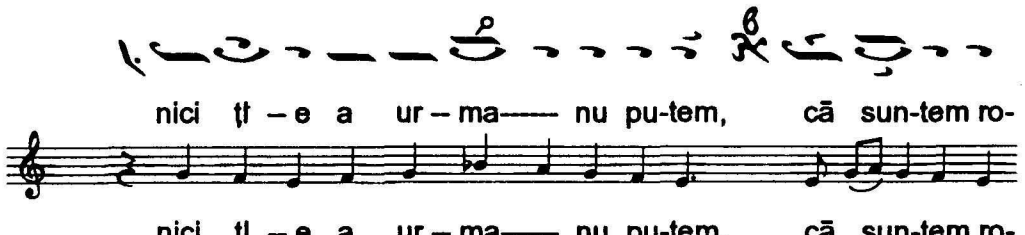
nici ţi – e a ur – ma–– nu pu-tem, că sun-tem ro-
nici ţi – e a ur – ma–– nu pu-tem, că sun-tem ro-

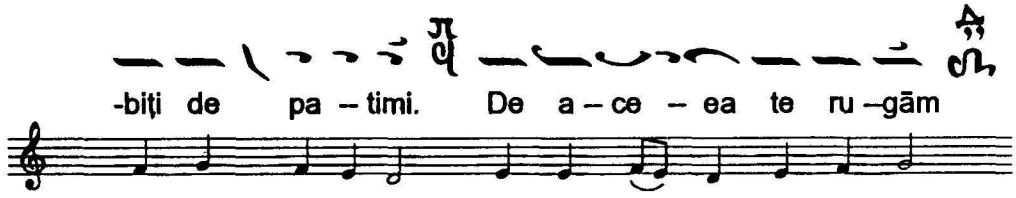
-biţi de pa – timi. De a – ce – ea te ru –gām
-biţi de pa – timi. De a – ce – ea te ru –gām

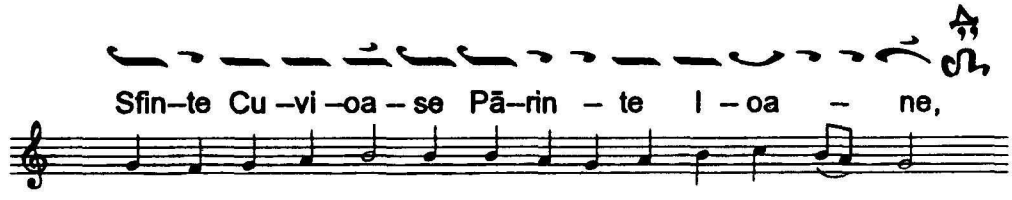
Sfin–te Cu –vi –oa – se Pā–rin – te I – oa – ne,
Sfin–te Cu –vi –oa – se Pā–rin – te I – oa – ne,

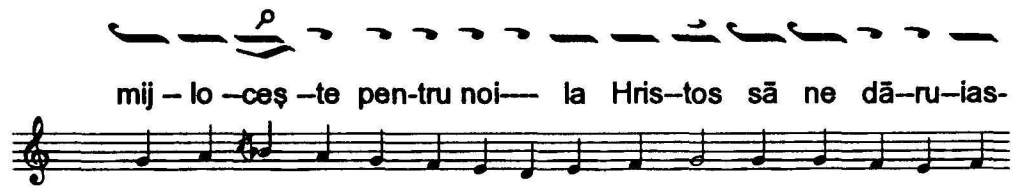
mij – lo –ceş –te pen-tru noi— la Hris–tos să ne dā–ru–ias-
mij – lo –ceş –te pen-tru noi— la Hris–tos să ne dā–ru–ias-

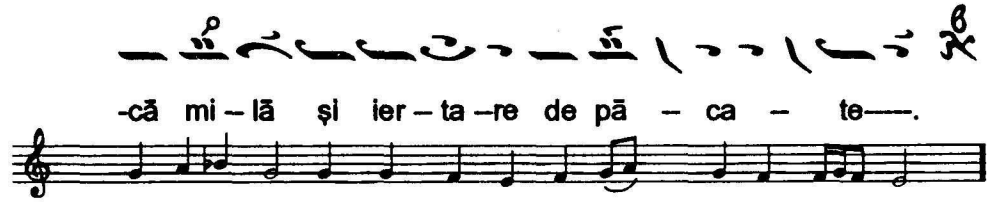
-că mi – lă şi ier – ta –re de pā – ca – te—.
-că mi – lă şi ier – ta –re de pā – ca – te—.

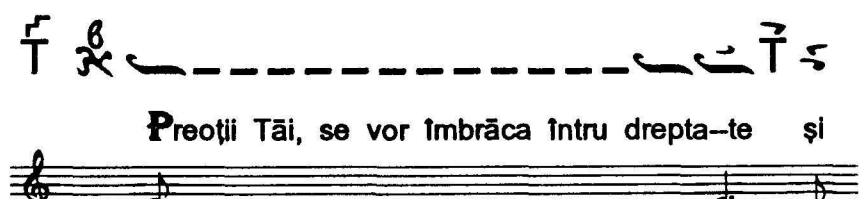
Preoţii Tăi, se vor îmbrăca întru drepta–te şi
Preoţii Tăi, se vor îmbrăca întru drepta–te şi

cu –vi – o – şii Tăi se vor bu-cu-ra.

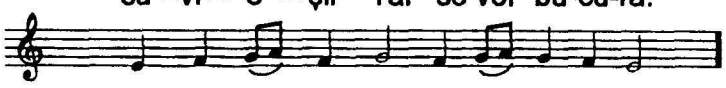

cu –vi – o – şii Tăi se vor bu-cu-ra.

Cu–vi – oa –se pă–rin – te I – oa –ne, tu ai

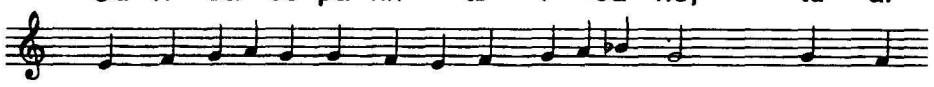

Cu–vi – oa –se pă–rin – te I – oa –ne, tu ai

bi – ru – it—— pe vrăj–ma – şul şi ai lu – at cu–

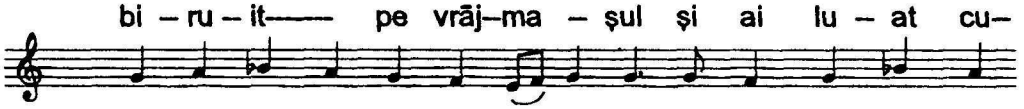

bi – ru – it—— pe vrăj–ma – şul şi ai lu – at cu–

-nu – na bi – ru – in – ţei şi, ca cel ce eşti

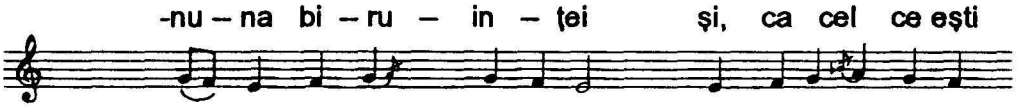

-nu –na bi – ru – in – ţei şi, ca cel ce eşti

bun os–taş al Îm –pă –ra – tu–lui ce-resc, cu sa – bi-

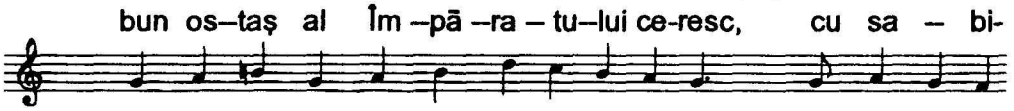

bun os–taş al Îm –pă –ra – tu–lui ce-resc, cu sa – bi-

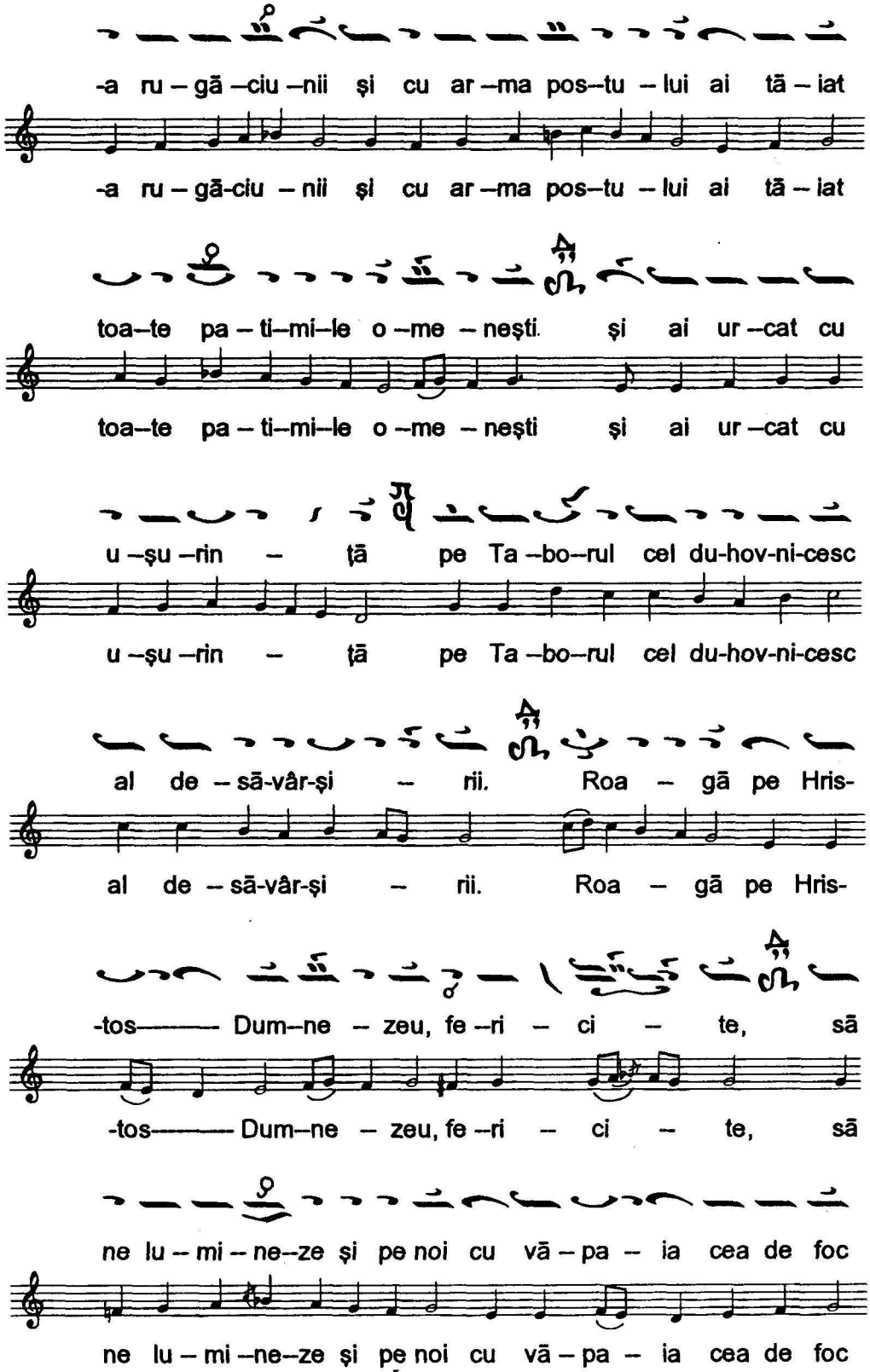
-a ru – gă –ciu –nii şi cu ar –ma pos–tu – lui ai tă – iat
-a ru – gă-ciu – nii şi cu ar –ma pos–tu – lui ai tă – iat
toa–te pa – ti–mi–le o –me – neşti şi ai ur –cat cu
toa–te pa – ti–mi–le o –me – neşti şi ai ur –cat cu
u –şu –rin – ţă pe Ta –bo–rul cel du-hov-ni-cesc
u –şu –rin – ţă pe Ta –bo–rul cel du-hov-ni-cesc
al de – să-vâr-şi – rii. Roa – gă pe Hris-
al de – să-vâr-şi – rii. Roa – gă pe Hris-
-tos——— Dum–ne – zeu, fe –ri – ci – te, să
-tos——— Dum–ne – zeu, fe –ri – ci – te, să
ne lu – mi – ne–ze şi pe noi cu vă – pa – ia cea de foc
ne lu – mi –ne–ze şi pe noi cu vă – pa – ia cea de foc

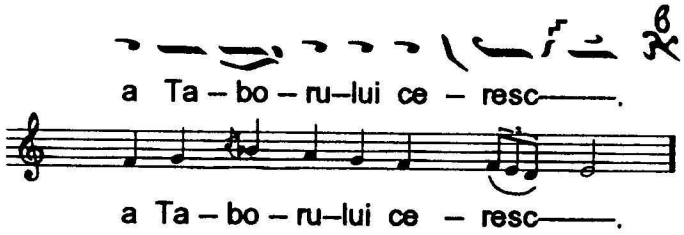
a Ta – bo – ru–lui ce – resc——.
a Ta – bo – ru–lui ce – resc——.

SLAVĀ

gl. VIII λ Ni

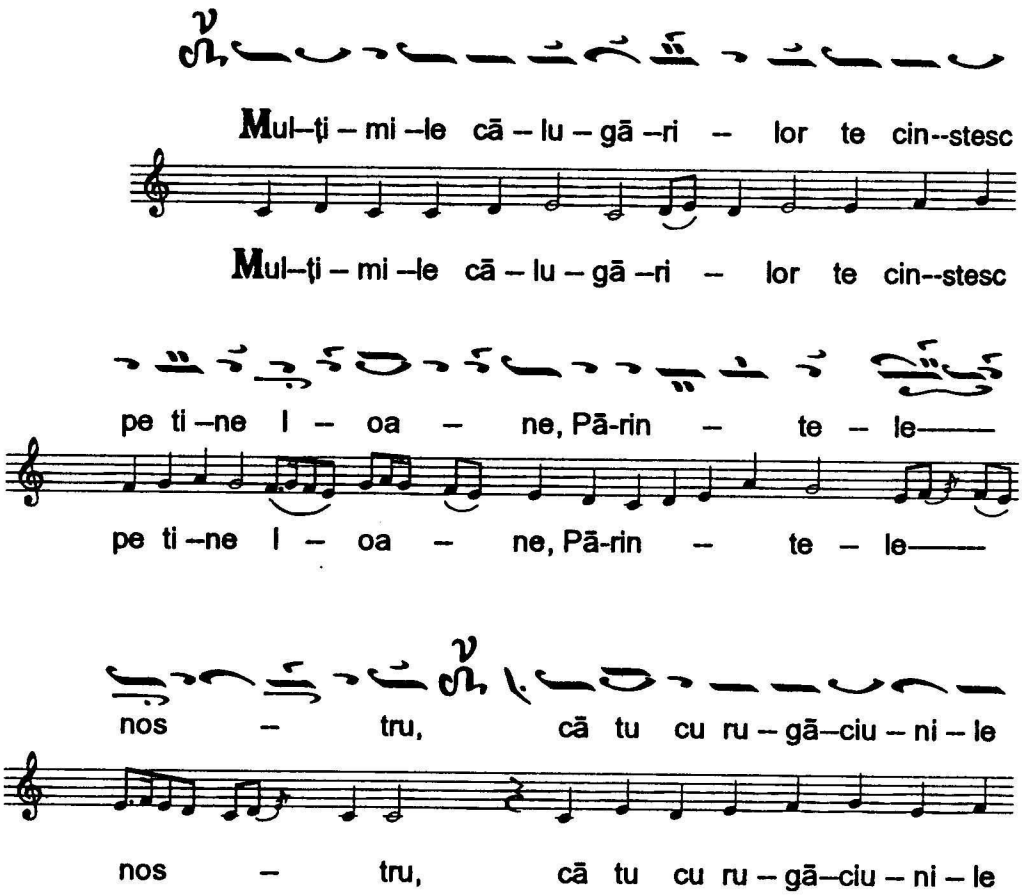
Mul–ţi – mi –le cā – lu – gā –ri – lor te cin--stesc
Mul–ţi – mi –le cā – lu – gā –ri – lor te cin--stesc
pe ti –ne I – oa – ne, Pā-rin – te – le——
pe ti –ne I – oa – ne, Pā-rin – te – le——
nos – tru, cā tu cu ru – gā–ciu – ni – le
nos – tru, cā tu cu ru – gā–ciu – ni – le

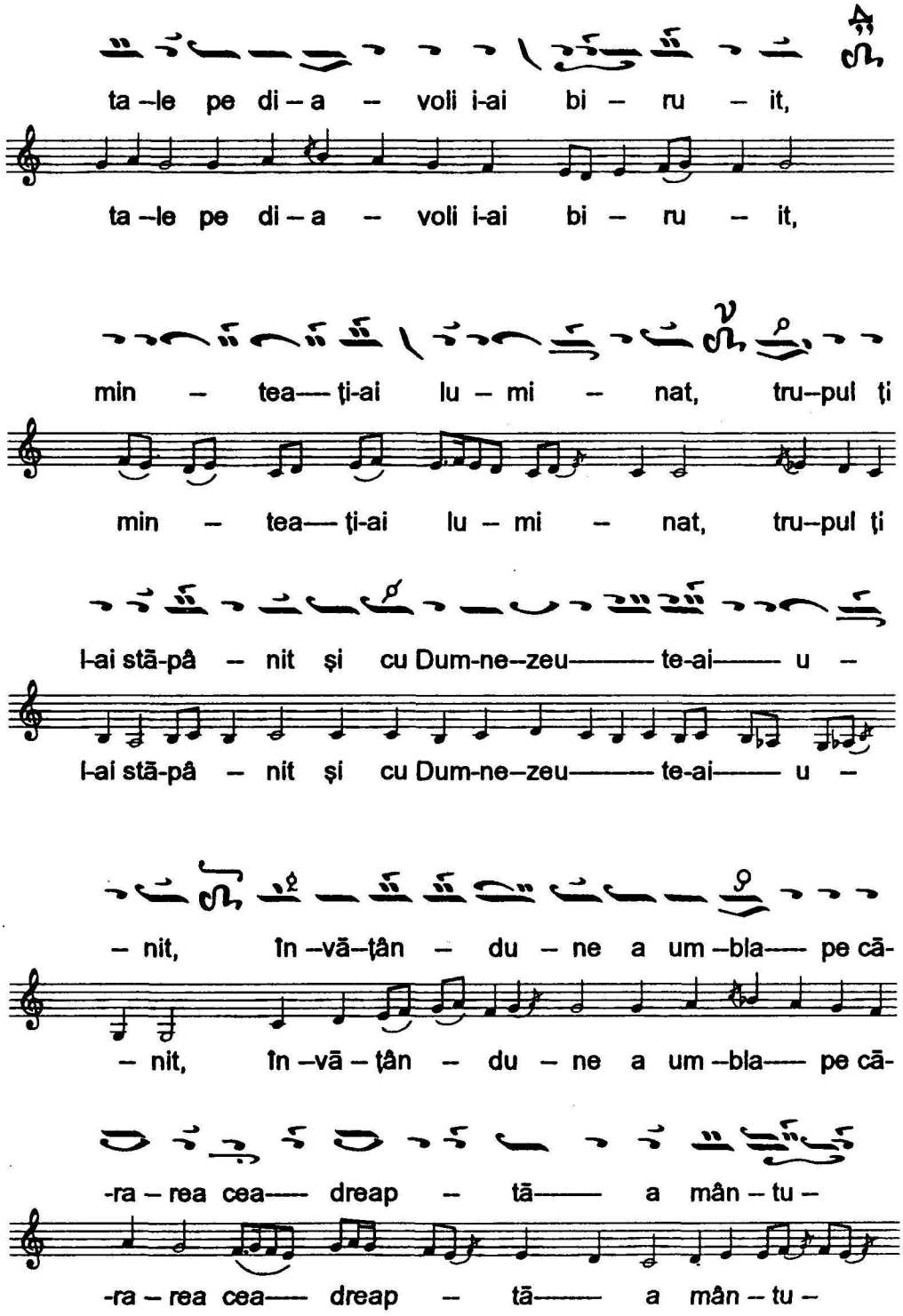
ta – le pe di – a – voli i-ai bi – ru – it,
ta – le pe di – a – voli i-ai bi – ru – it,
min – tea — ţi-ai lu – mi – nat, tru – pul ţi
min – tea — ţi-ai lu – mi – nat, tru – pul ţi
l-ai stă-pâ – nit şi cu Dum-ne-zeu — te-ai — u –
l-ai stă-pâ – nit şi cu Dum-ne-zeu — te-ai — u –
– nit, în – vă – ţân – du – ne a um – bla — pe că-
– nit, în – vă – ţân – du – ne a um – bla — pe că-
-ra – rea cea — dreap – tă — a mân – tu –
-ra – rea cea — dreap – tă — a mân – tu –

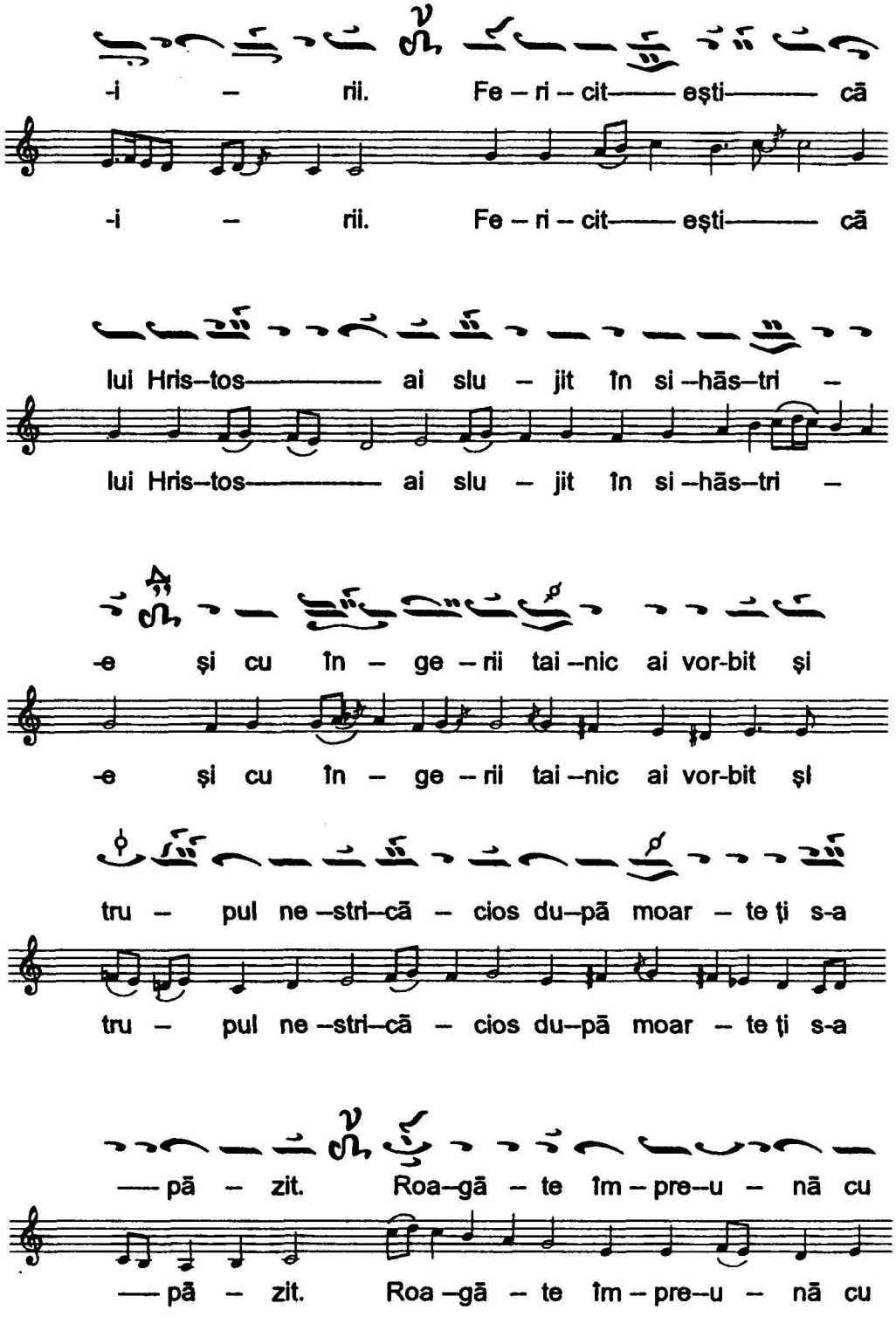
-i – rii. Fe – ri – cit—— eşti——— că
-i – rii. Fe – ri – cit—— eşti——— că
lui Hris–tos——— ai slu – jit în si –hās–tri –
lui Hris–tos——— ai slu – jit în si –hās–tri –
-e şi cu în – ge – rii tai –nic ai vor-bit şi
-e şi cu în – ge – rii tai –nic ai vor-bit şi
tru – pul ne –stri–cā – cios du–pā moar – te ţi s-a
tru – pul ne –stri–cā – cios du–pā moar – te ţi s-a
—— pā – zit. Roa–gā – te îm – pre–u – nā cu
—— pā – zit. Roa –gā – te îm – pre–u – nā cu

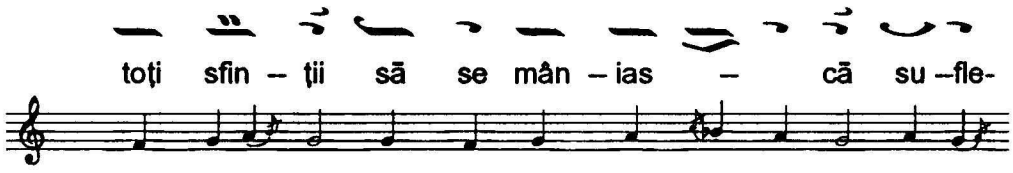

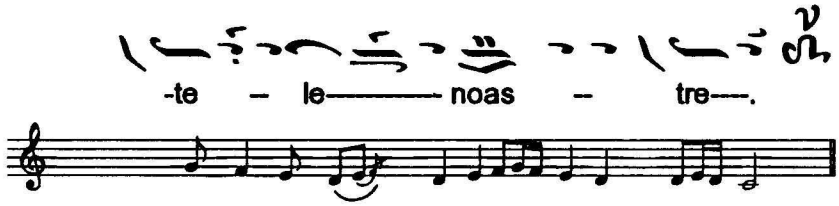

ŞI ACUM...a Înainteprăznuirii,

gl. VIII πν. Ni Ţ

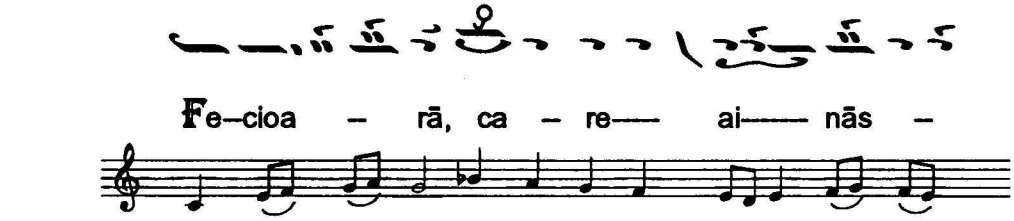

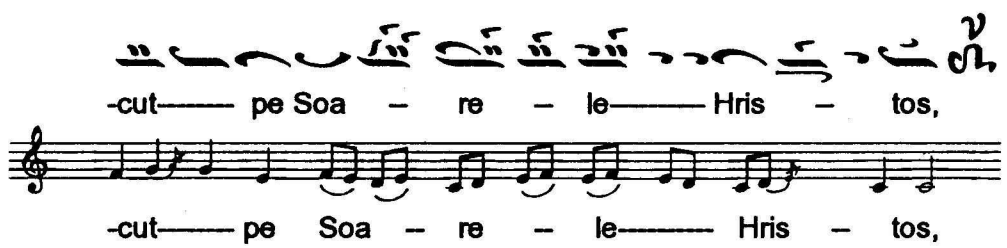

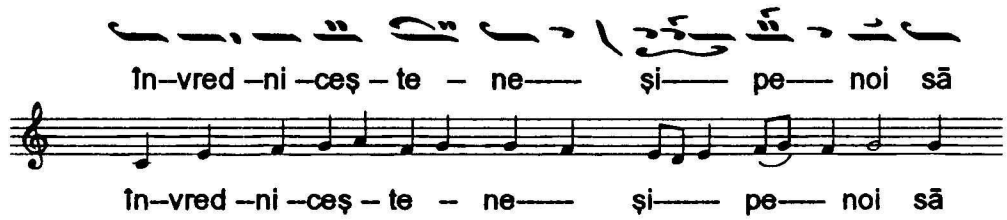

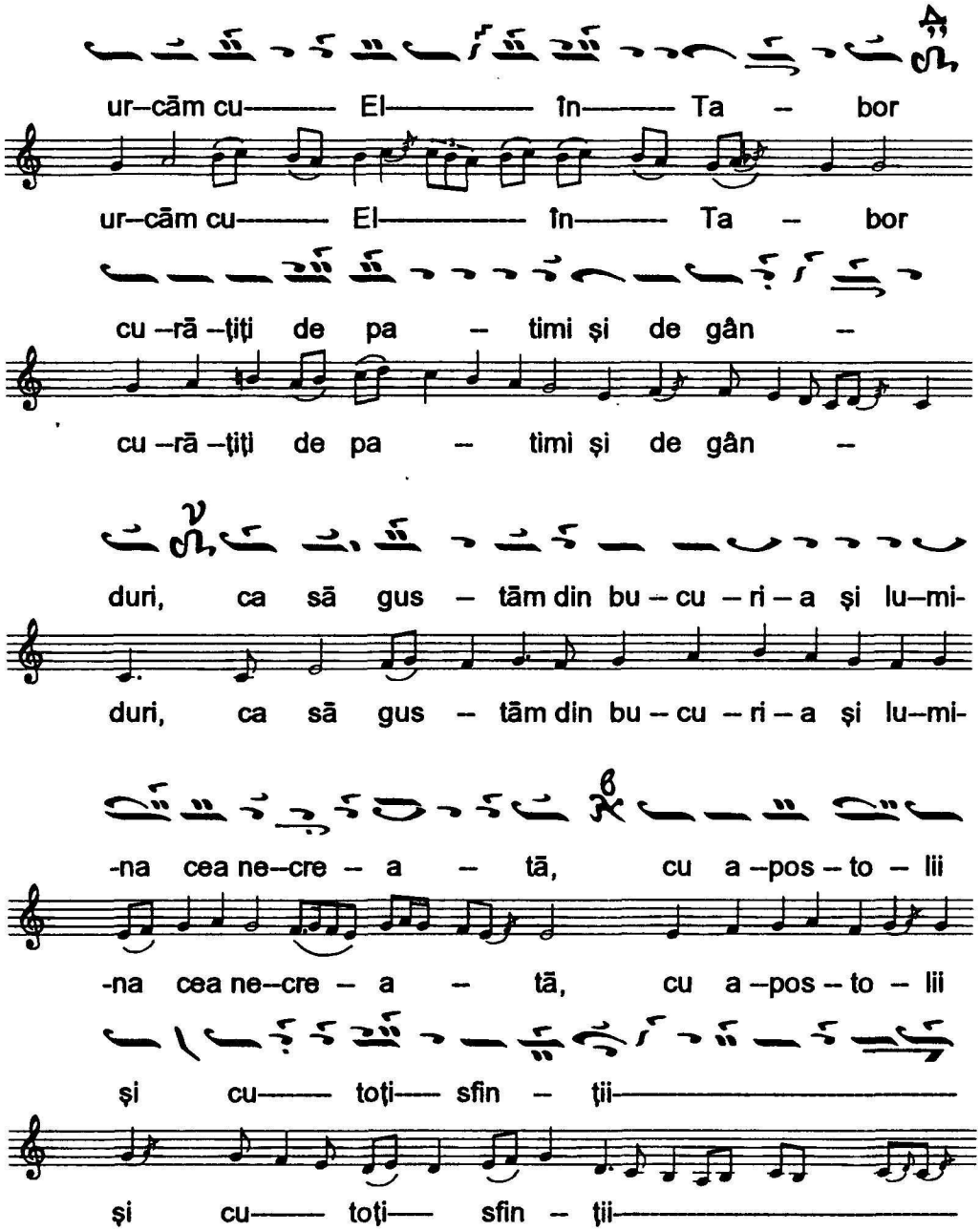
ur–cām cu——— El———— în——— Ta – bor
ur–cām cu——— El———— în——— Ta – bor
cu –rā –ţiţi de pa – timi şi de gân –
cu –rā –ţiţi de pa – timi şi de gân –
duri, ca să gus – tām din bu – cu – ri – a şi lu–mi-
duri, ca să gus – tām din bu – cu – ri – a şi lu–mi-
-na cea ne–cre – a – tă, cu a –pos – to – lii
-na cea ne–cre – a – tă, cu a –pos – to – lii
şi cu——— toţi——— sfin – ţii———————
şi cu——— toţi——— sfin – ţii———————

TROPARUL CUVIOSULUI

gl. VIII Ga

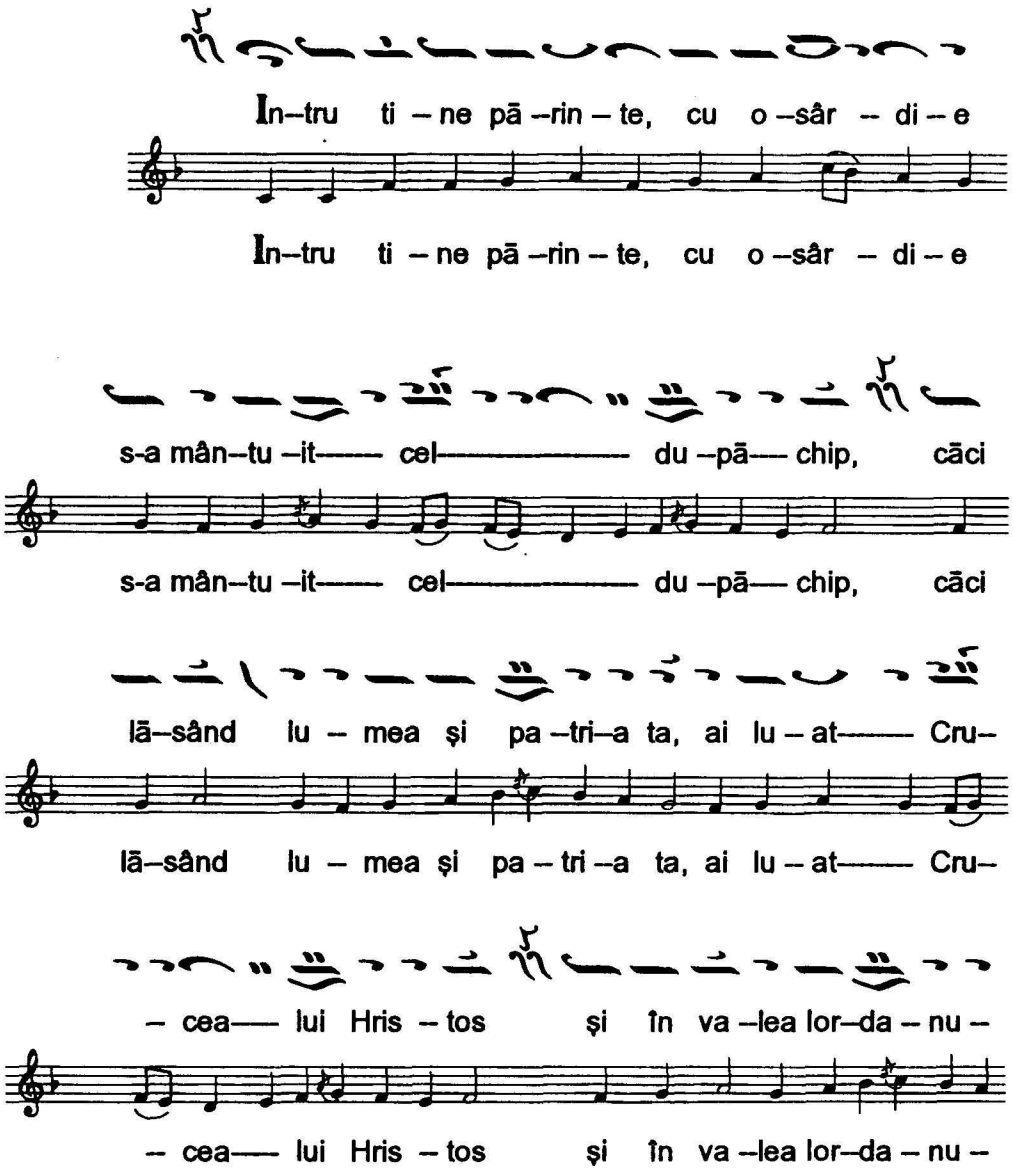

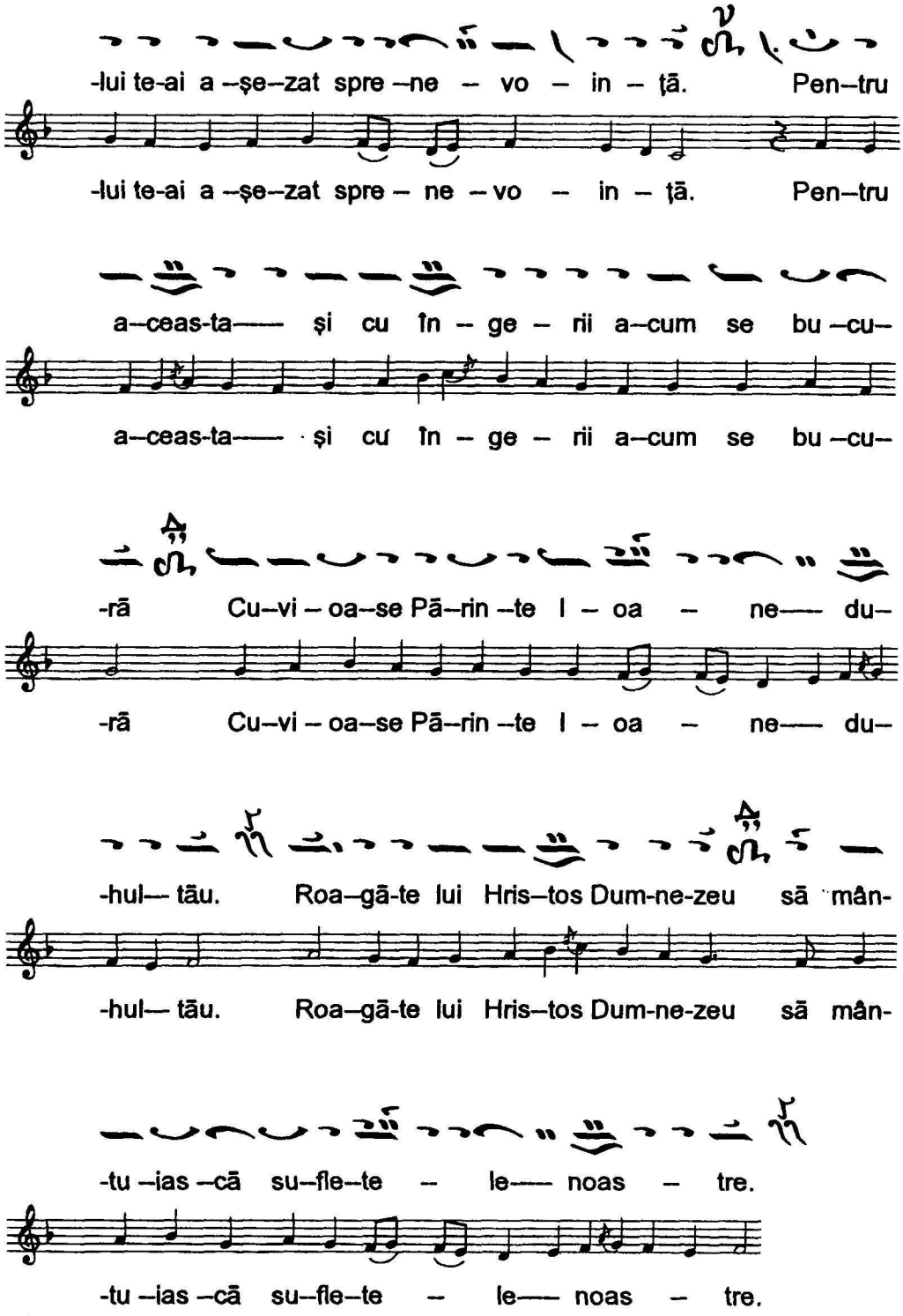
-lui te-ai a -şe-zat spre -ne - vo - in - ţă. Pen-tru
-lui te-ai a -şe-zat spre - ne - vo - in - ţă. Pen-tru
a-ceas-ta—— şi cu în - ge - rii a-cum se bu -cu-
a-ceas-ta—— şi cu în - ge - rii a-cum se bu -cu-
-rā Cu-vi - oa-se Pā-rin -te I - oa - ne—— du-
-rā Cu-vi - oa-se Pā-rin -te I - oa - ne—— du-
-hul— tāu. Roa-gā-te lui Hris-tos Dum-ne-zeu să mân-
-hul— tāu. Roa-gā-te lui Hris-tos Dum-ne-zeu să mân-
-tu -ias -cā su-fle-te - le—— noas - tre.
-tu -ias -cā su-fle-te - le—— noas - tre.

SEDELNA ÎNTÂI

gl. IV Di

Podobie: "Arătatu-Te-ai astăzi..."

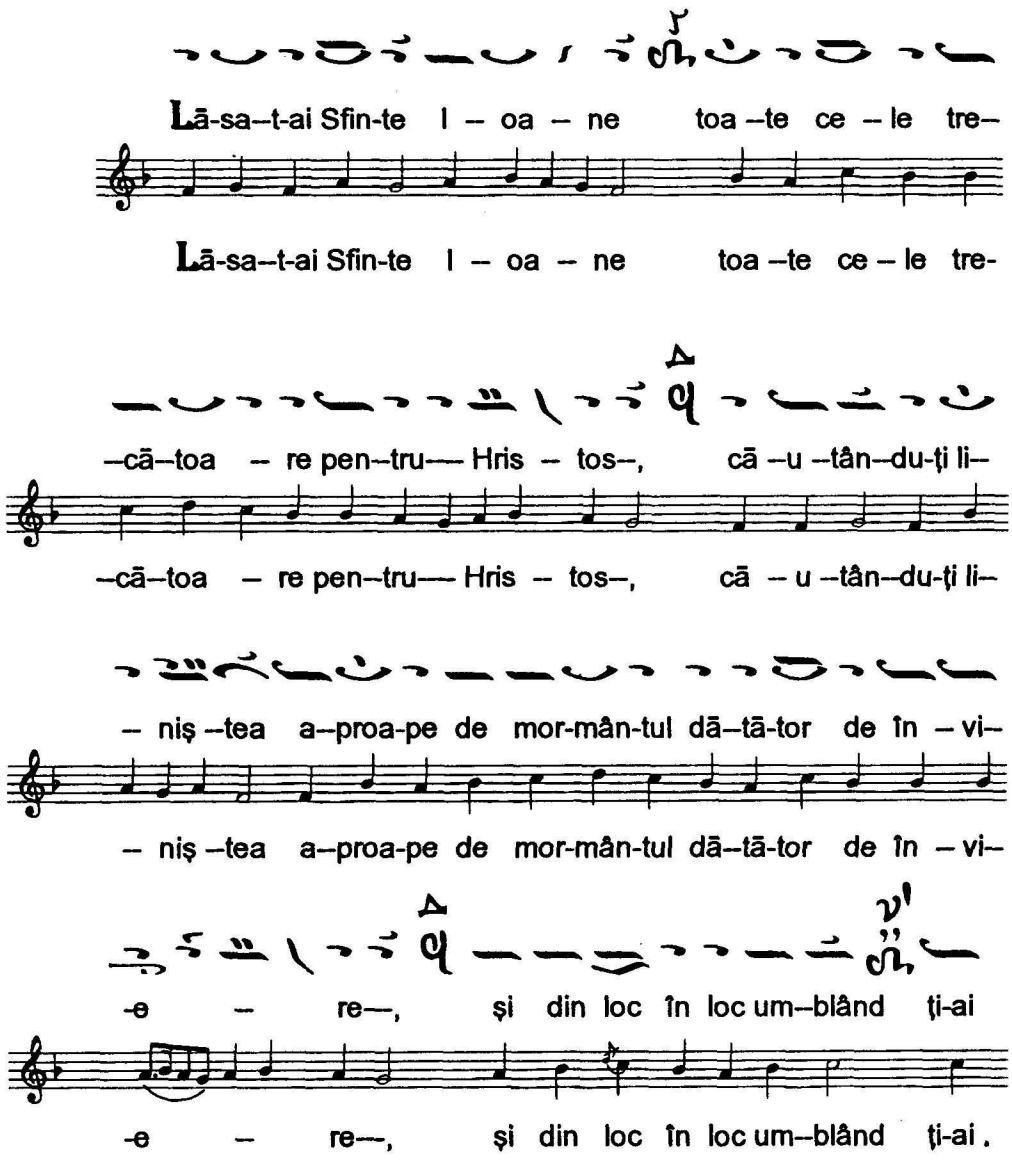

PETRU VODĂ

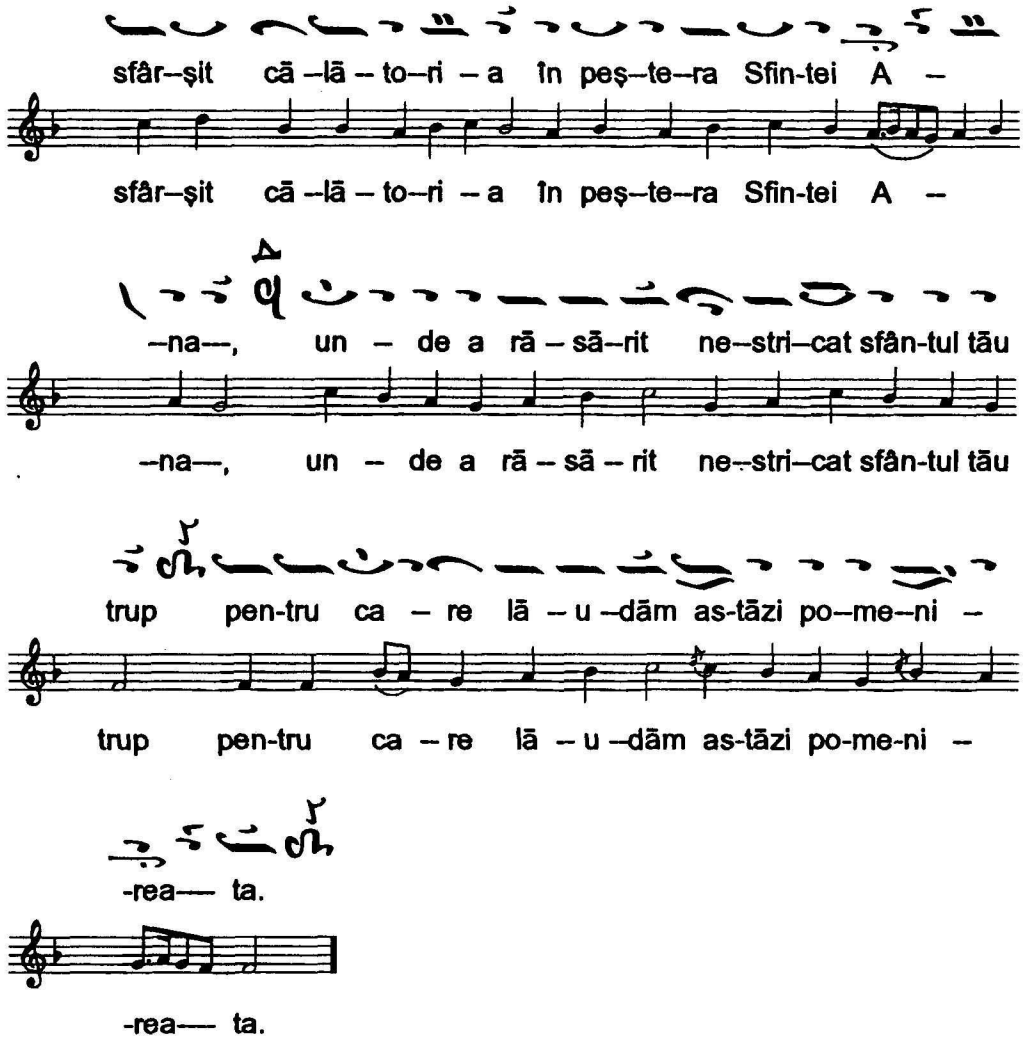

sfâr–şit cā –lā – to–ri – a în peş–te–ra Sfin-tei A –
–na–, un – de a rā – să – rit ne–stri–cat sfân-tul tău
trup pen-tru ca – re lā – u –dām as-tāzi po-me-ni –
-rea— ta.

A DOUA SEDELNĂ

gl. IV Di

Podobie: " Spăimântatu-s-a Iosif "

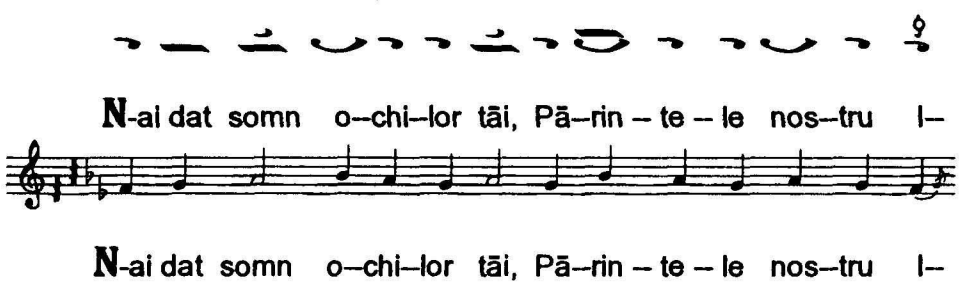

N-ai dat somn o–chi–lor tăi, Pă–rin – te – le nos–tru I–

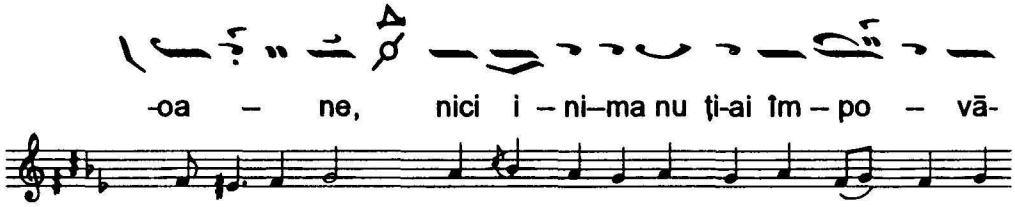
-oa – ne, nici i – ni–ma nu ţi-ai îm – po – vă-
-oa – ne, nici i – ni–ma nu ţi-ai îm – po – vă-

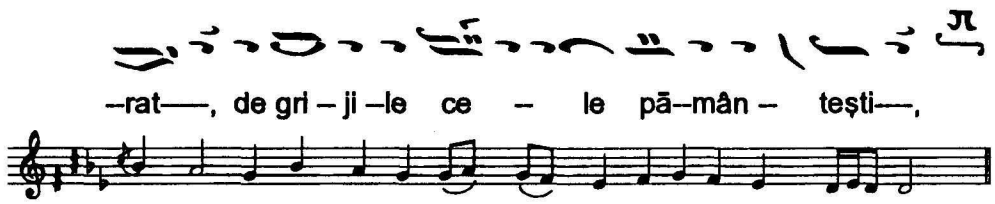
–rat––, de gri – ji –le ce – le pă–mân – teşti––,
–rat––, de gri – ji –le ce – le pă –mân – teşti––,

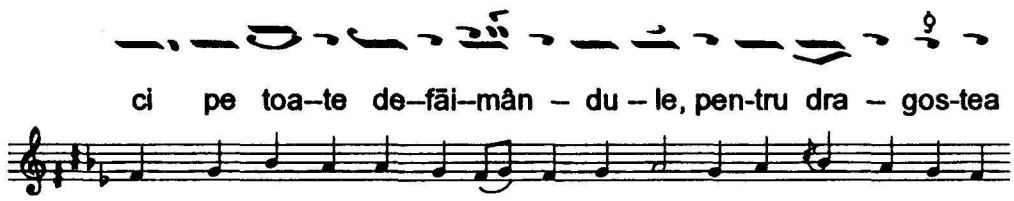
ci pe toa–te de–făi–mân – du – le, pen-tru dra – gos-tea
ci pe toa–te de–făi–mân – du – le, pen-tru dra – gos-tea

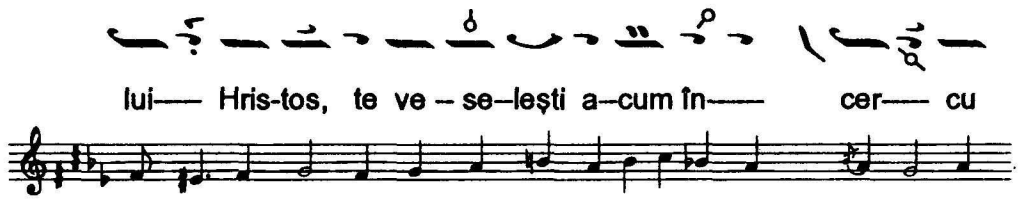
lui–– Hris-tos, te ve – se–leşti a–cum în–– cer–– cu
lui–– Hris-tos, te ve – se–leşti a–cum în–– cer–– cu

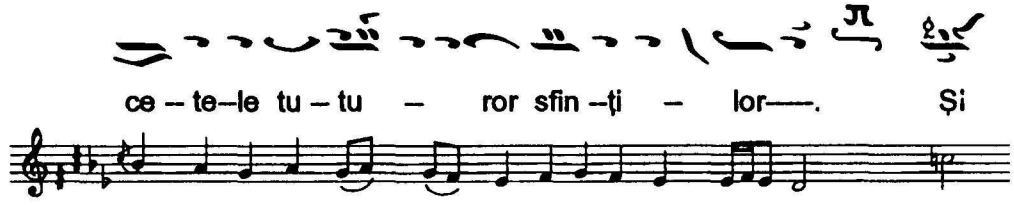
ce – te–le tu – tu – ror sfin –ţi – lor––. Şi
ce – te–le tu – tu – ror sfin –ţi – lor––. Şi

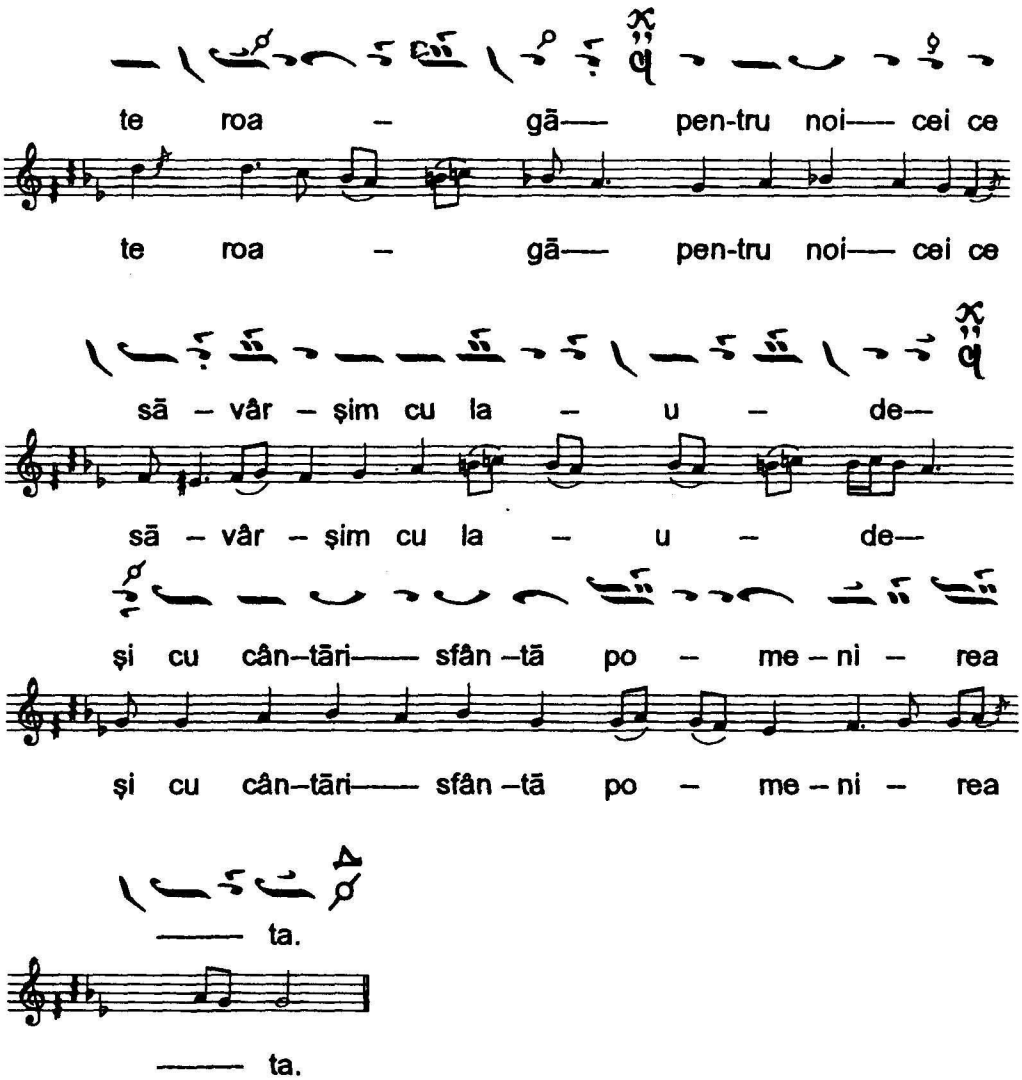

MĂRIMURILE

gl. I Ni

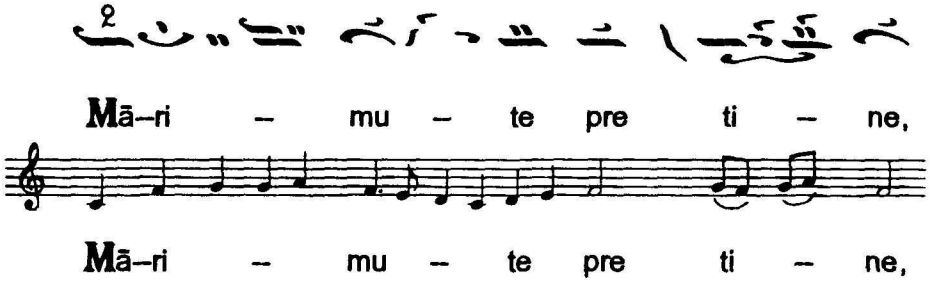

Sfin – te——— l – oa – ne—, pur –tă-

Sfin – te——— l – oa – ne—, pur –tă-

-to –ru–le de Dum – ne – zeu şi cin–stim— po –

-to –ru – le de Dum – ne – zeu şi cin–stim— po –

-me – ni – rea— ta—, cu –nu – na si–haş –

-me – ni – rea— ta—, cu –nu – na si–haş –

-tri – lor şi îm –pre –u – nă vor – bi – to – ru-

-tri – lor şi îm –pre –u –nă vor – bi – to – ru-

-le—— cu——— în – ge –rii.

-le—— cu——— în – ge –rii.

Altă STIHIRĂ

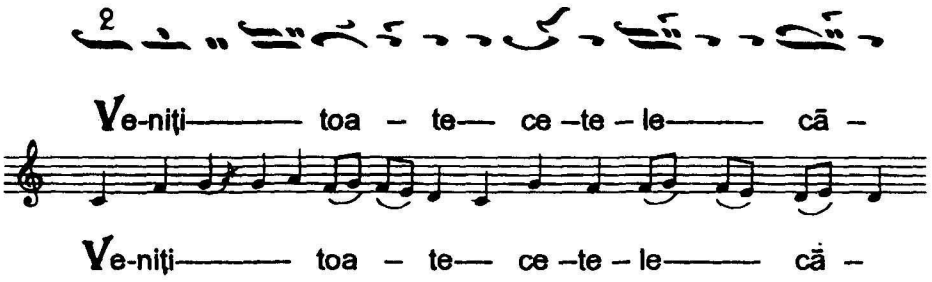

După Polieleu, urmează Sedelna glasului V.
Podobie: "Pre Cuvântul cel împreună "

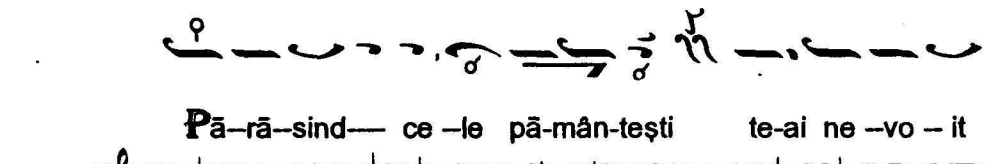

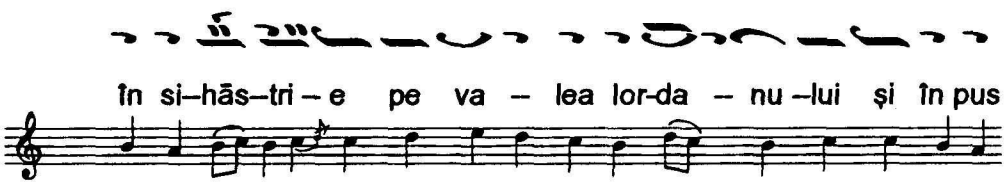

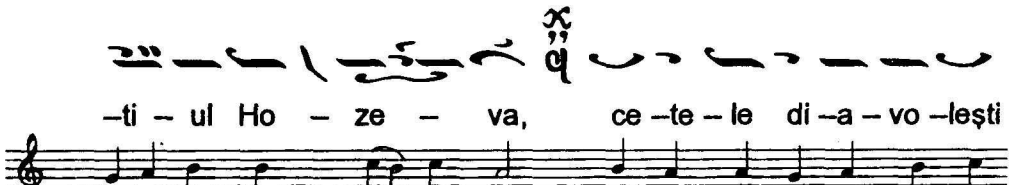

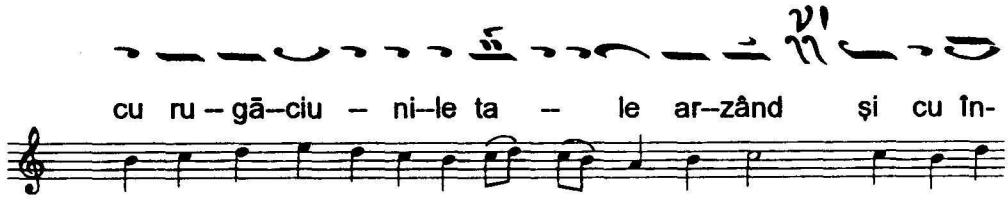

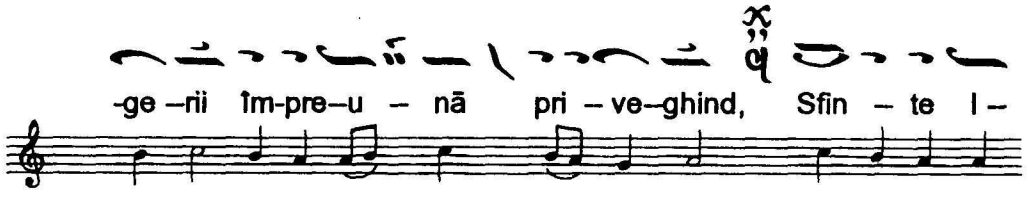

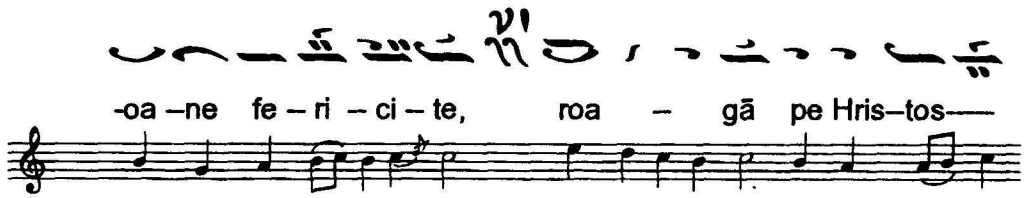

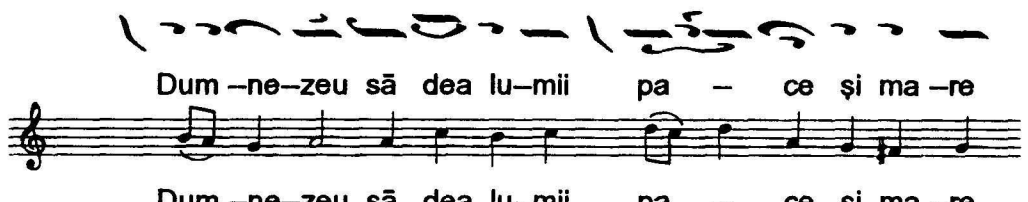

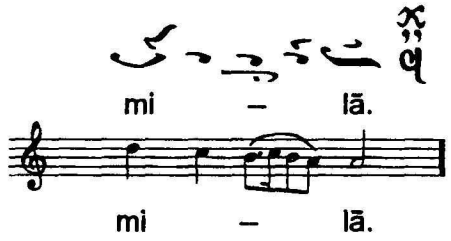

SLAVĂ...ȘI ACUM...,a Înaintepăznuirii

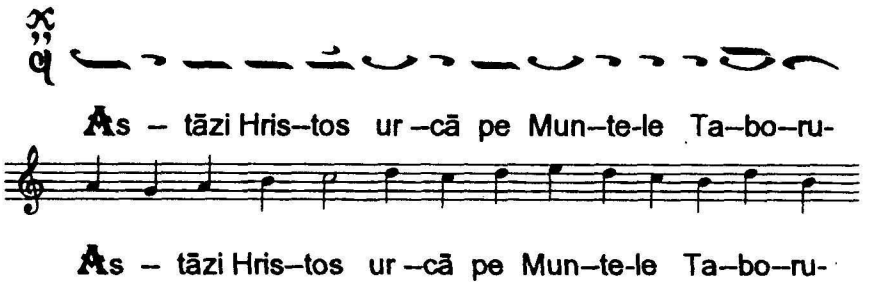

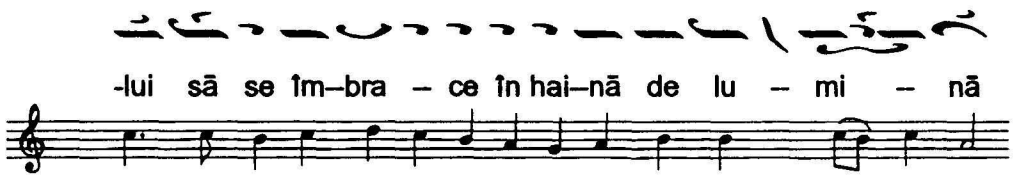

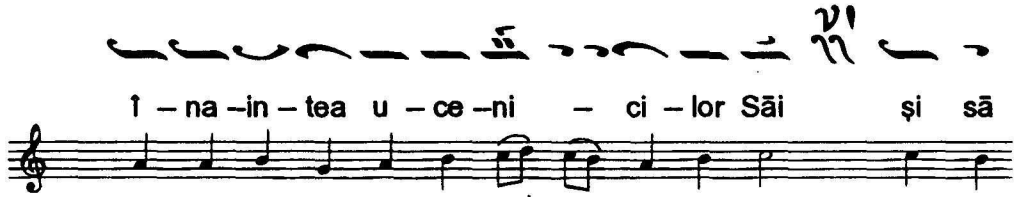

PROCHIMEN

gl. IV, leghetos

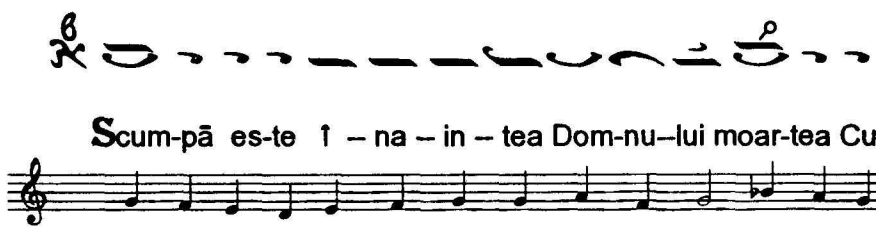

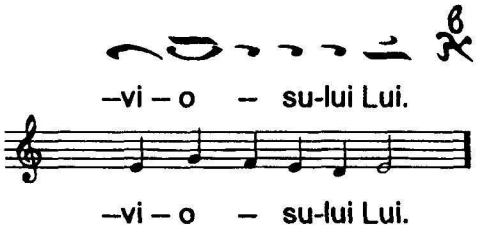

Stih: Ce voi răsplăti Domnului pentru toate câte mi-a dat mie!

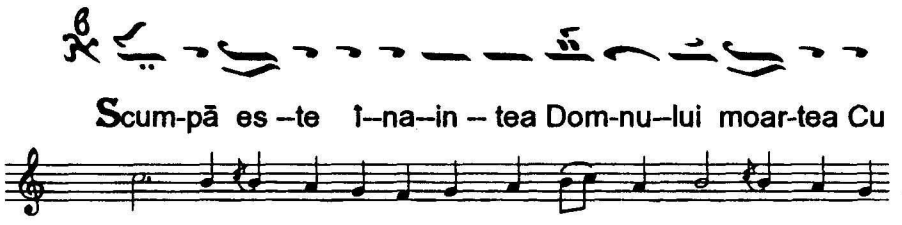

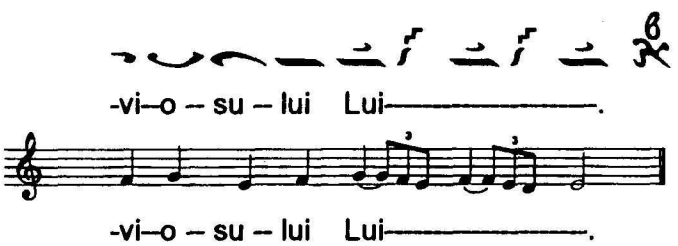

După Psalmul 50:

SLAVĂ

gl. II Di

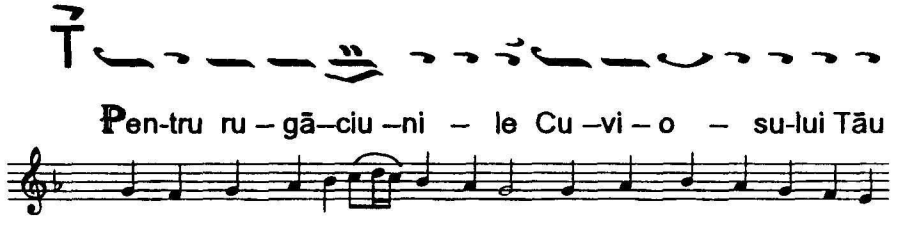

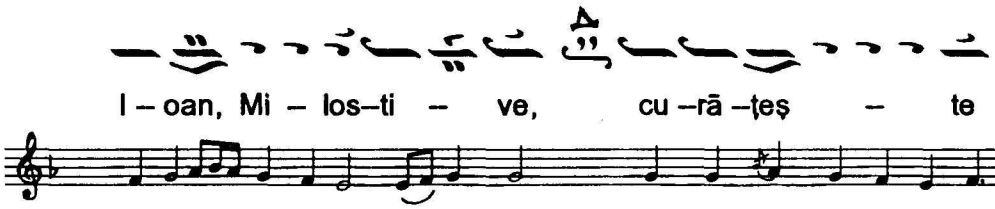

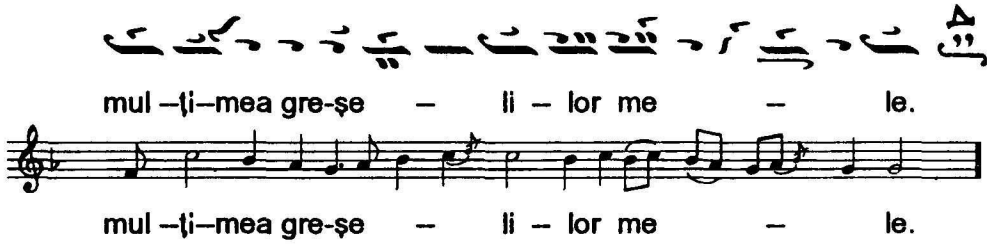

STIHIRA idiomelā

gl. VI

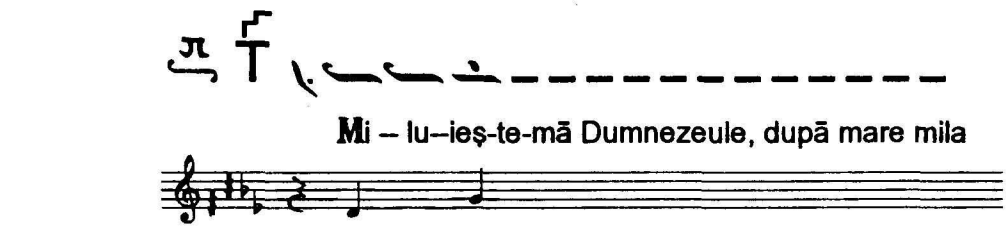

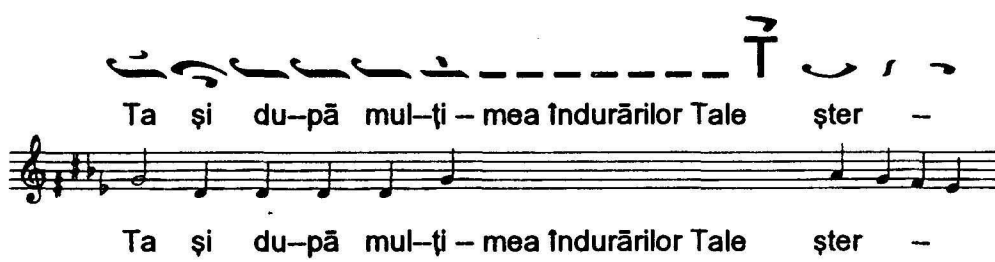

-ge— fă – ră –de – le – gea——— mea.

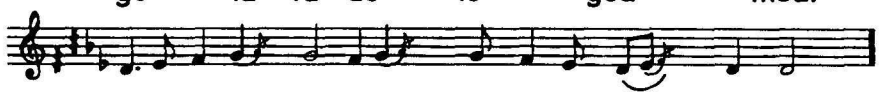

-ge— fă – ră –de – le – gea——— mea.

Cu – vi – oa – se Pă – rin – te l – oa –

Cu – vi – oa – se Pă – rin – te l – oa –

– ne, mult ne-vo–i – to – ru – le———, şi fă-

– ne, mult ne-vo–i – to – ru – le———, şi fă-

-cli – e de mult——— preţ, a –prin – să

-cli – e de mult——— preţ, a – prin – să

din lu – mi – na Sfân – tu – lui—— Mor – mânt dă-

din lu – mi – na Sfân – tu – lui—— Mor – mânt dă-

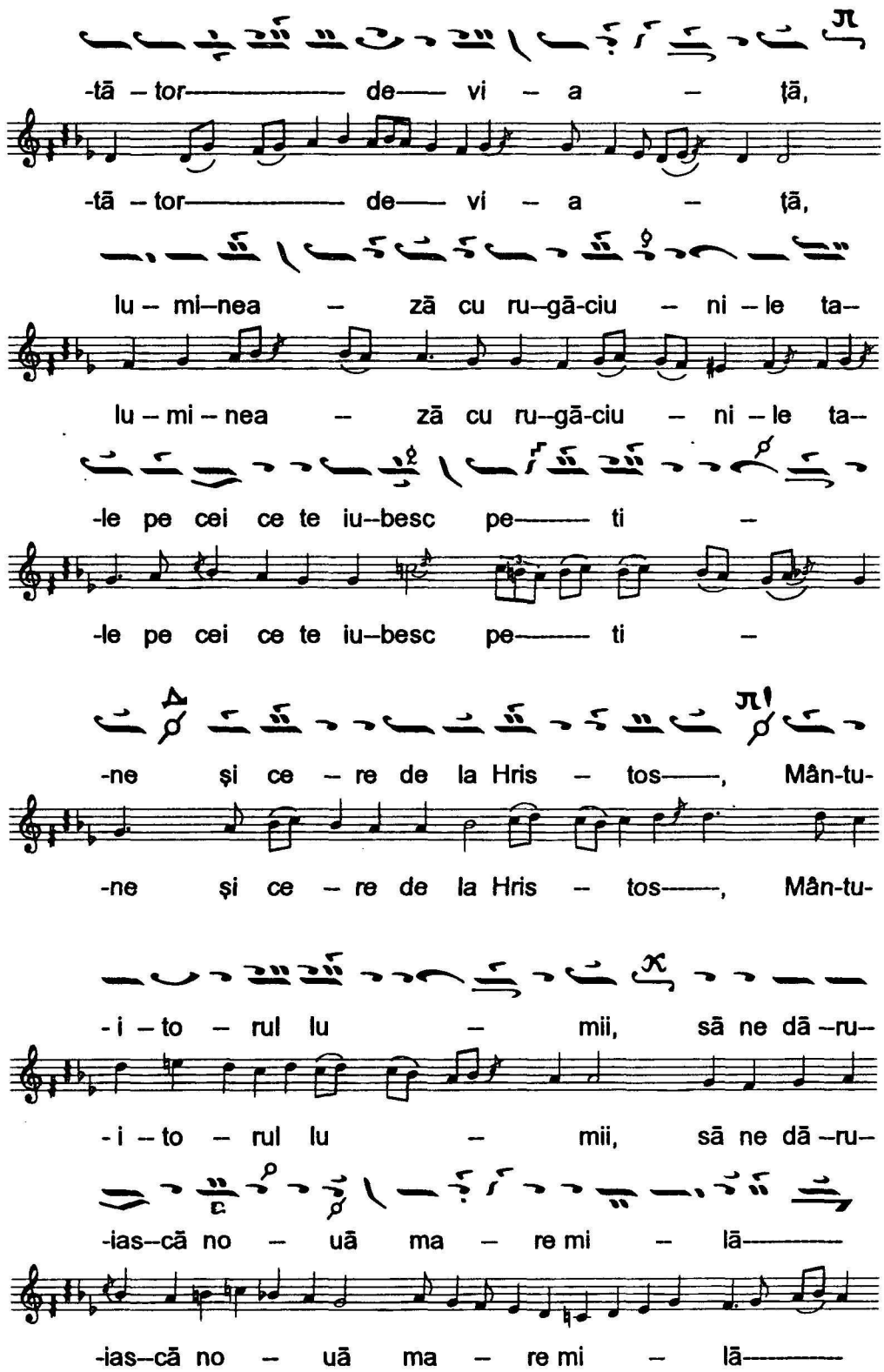
-tă – tor———— de—— vi – a – ţă,
-tă – tor———— de—— vi – a – ţă,
lu – mi–nea – ză cu ru–gă-ciu – ni – le ta–
lu – mi – nea – ză cu ru–gă-ciu – ni – le ta–
-le pe cei ce te iu–besc pe——— ti –
-le pe cei ce te iu–besc pe——— ti –
-ne şi ce – re de la Hris – tos——, Mân-tu-
-ne şi ce – re de la Hris – tos——, Mân-tu-
-i – to – rul lu – mii, să ne dă–ru–
-i – to – rul lu – mii, să ne dă–ru–
-ias–că no – uă ma – re mi – lă————
-ias–că no – uă ma – re mi – lă————

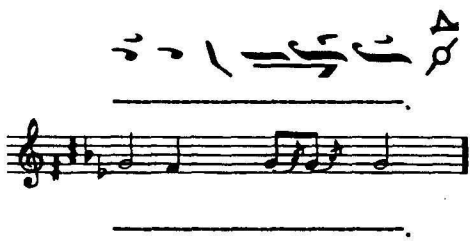

LA LAUDE

Stihirile - gl. VIII Ni Vu

Lāudaţi pre El în timpane şi în hore, lāudaţi pre El,

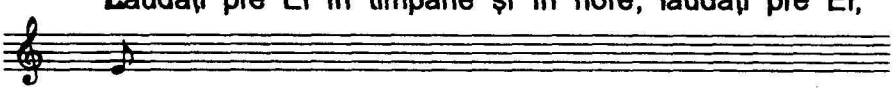

Lāudaţi pre El în timpane şi în hore, lāudaţi pre El,

în stru–ne şi în—— or-ga – ne.

în stru–ne şi în—— or-ga – ne.

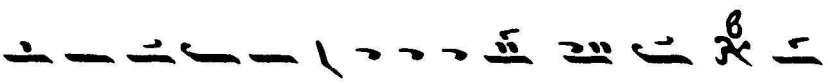

Cu – vi – oa – se Pā – rin – te I – oa – ne, po-

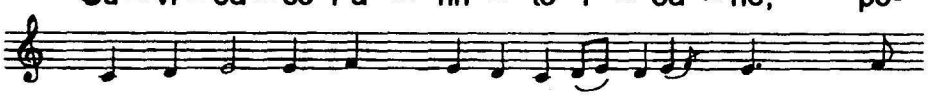

Cu – vi – oa – se Pā – rin – te I – oa – ne, po-

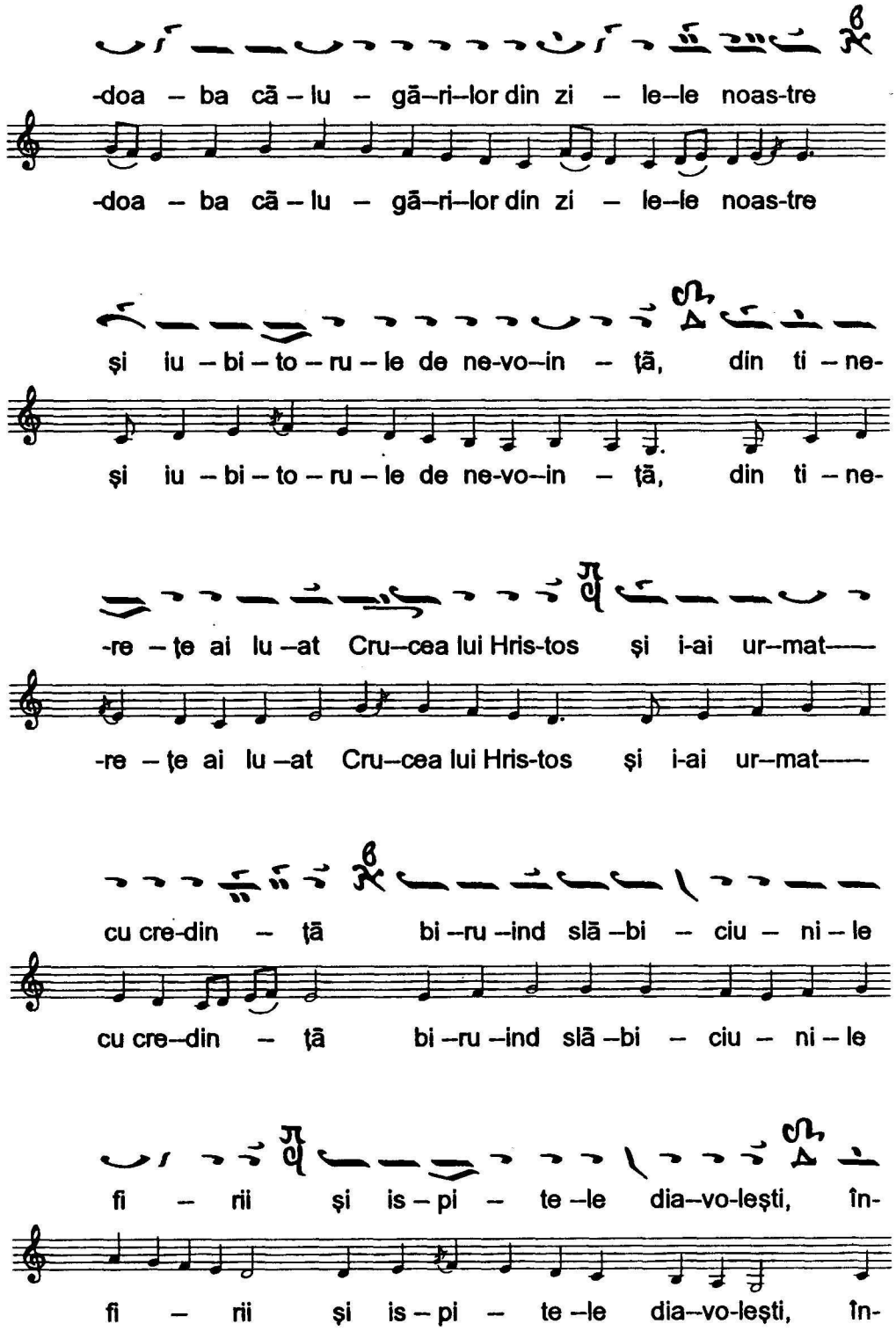
-doa – ba că – lu – gă–ri–lor din zi – le–le noas-tre
-doa – ba că – lu – gă–ri–lor din zi – le–le noas-tre
și iu – bi – to – ru – le de ne-vo–in – ță, din ti – ne-
și iu – bi – to – ru – le de ne-vo–in – ță, din ti – ne-
-re – țe ai lu –at Cru–cea lui Hris-tos și i-ai ur–mat——
-re – țe ai lu –at Cru–cea lui Hris-tos și i-ai ur–mat——
cu cre-din – ță bi –ru –ind slă –bi – ciu – ni – le
cu cre–din – ță bi –ru –ind slă –bi – ciu – ni – le
fi – rii și is – pi – te –le dia–vo-lești, în-
fi – rii și is – pi – te –le dia–vo-lești, în-

-trar-mân-du --te cu ru--gă -- ciu -- nea şi cu pos --

-trar-mân-du --te cu ru--gă -- ciu -- nea şi cu pos --

– tul—— şi stră --in în ţa -- ră stră-i -- nă

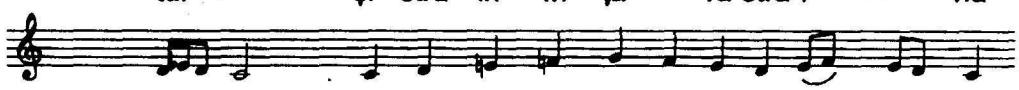

– tul—— şi stră --in în ţa -- ră stră-i -- nă

fi -- ind, te-ai lo -- go--dit—— cu pus-ti -- a, în

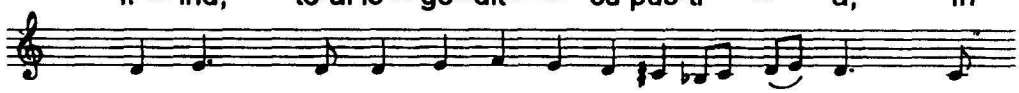

fi -- ind, te-ai lo -- go--dit—— cu pus-ti -- a, în

toa -- tă vi--a--ţa ta, slă--vind îm-pre-u -- nă cu în--

toa -- tă vi--a--ţa ta, slă--vind îm-pre-u -- nă cu în--

-ge -- rii— pe Dum-ne --zeu Cel în tre -- i --me lă --u-dat şi

-ge -- rii— pe Dum-ne --zeu Cel în tre -- i --me lă --u-dat şi

prea mă --rit———————.

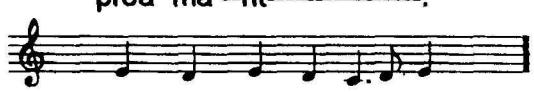

prea mă -- rit———————.

Lăudaţi pre El în chinvale bine răsunătoare, lăudaţi

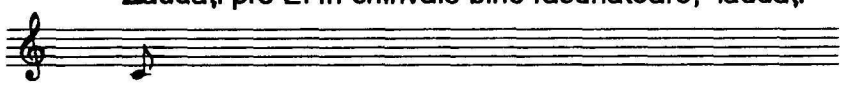

Lăudaţi pre El în chinvale bine răsunătoare, lăudaţi

pre El în chinvale de strigare, toa–tă su –fla–rea ,să la – u–

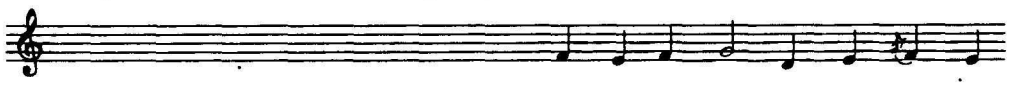

pre El în chinvale de strigare, toa–tă su –fla–rea să la – u–

de pre Dom – nul.

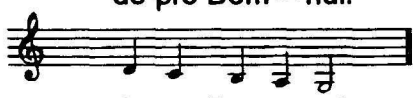

de pre Dom – nul.

Bu–nu –le ne–vo –i – tor, lă –sând pa – tri–a ta,

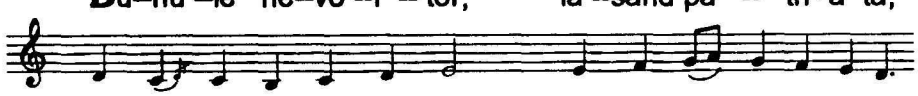

Bu–nu – le ne–vo – i – tor, lă –sând pa – tri–a ta,

te-ai os–te – nit în— Ţa –ra Sfân – tă un–de a în – vi – at

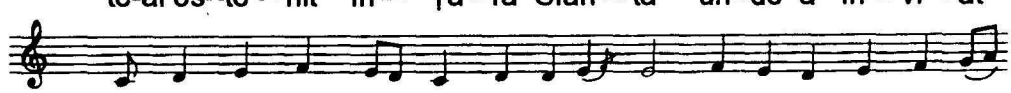

te-ai os–te – nit în— Ţa –ra Sfân – tă un–de a în – vi – at

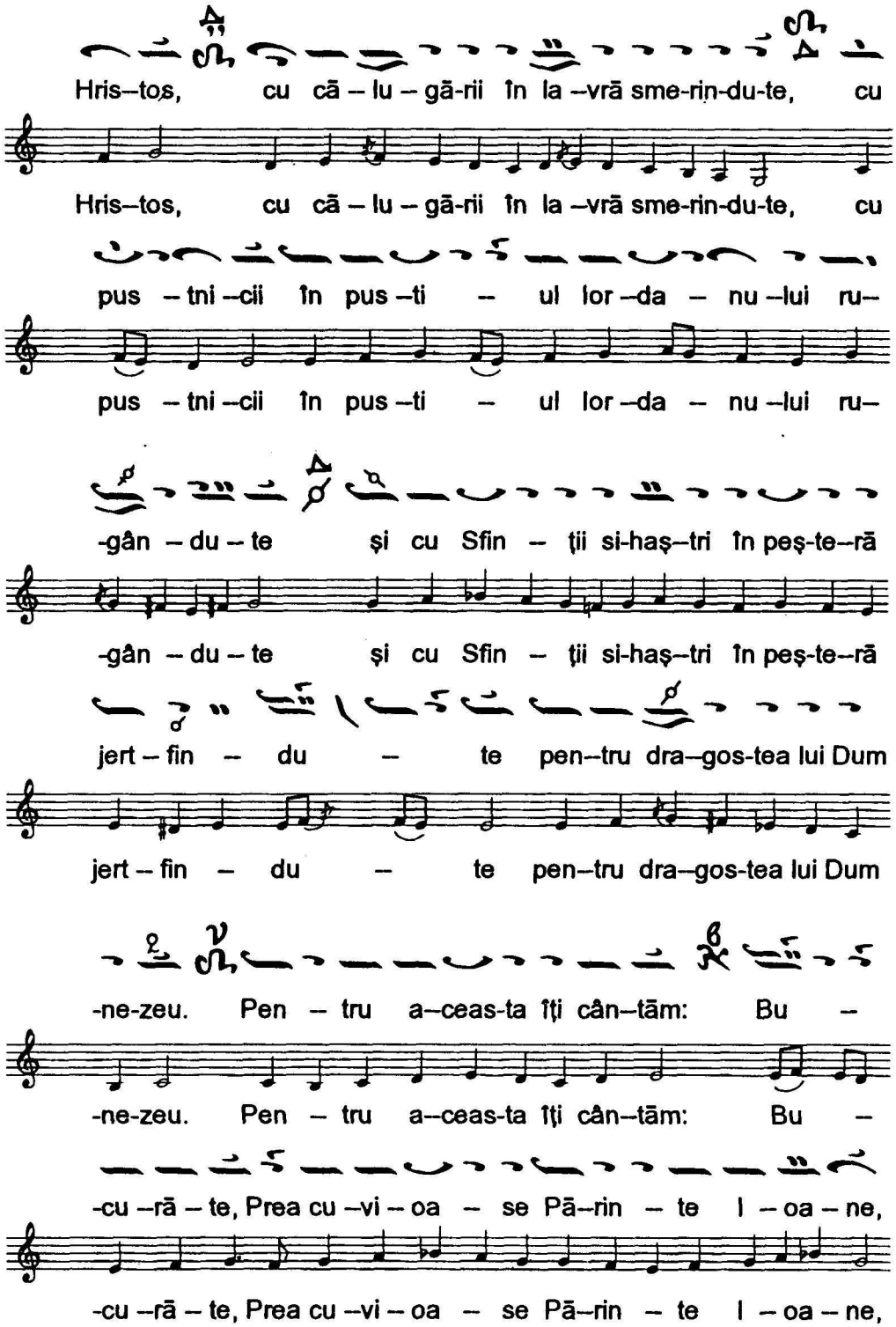
Hris–tos, cu cā – lu – gā-rii în la –vrā sme-riṇ-du-te, cu
Hris–tos, cu cā – lu – gā-rii în la –vrā sme-rin-du-te, cu
pus – tni –cii în pus –ti – ul lor –da – nu –lui ru–
pus – tni –cii în pus –ti – ul lor –da – nu –lui ru–
-gân – du – te și cu Sfin – ții si-haș–tri în peș-te–rā
-gân – du – te și cu Sfin – ții si-haș–tri în peș-te–rā
jert – fin – du – te pen–tru dra–gos-tea lui Dum
jert – fin – du – te pen–tru dra–gos-tea lui Dum
-ne-zeu. Pen – tru a–ceas-ta îți cân–tām: Bu –
-ne-zeu. Pen – tru a–ceas-ta îți cân–tām: Bu –
-cu –rā – te, Prea cu –vi – oa – se Pā–rin – te I – oa – ne,
-cu –rā – te, Prea cu –vi – oa – se Pā–rin – te I – oa – ne,

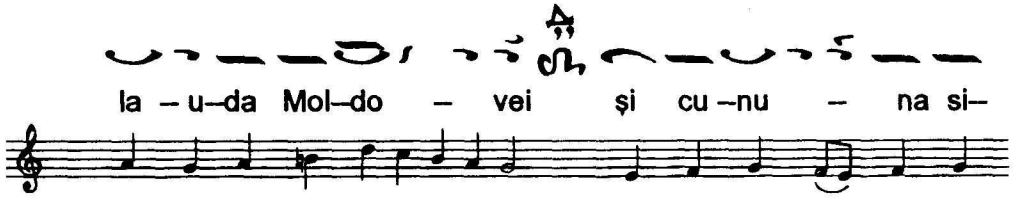
la – u–da Mol–do – vei și cu –nu – na si–
la – u –da Mol –do – vei și cu –nu – na si–

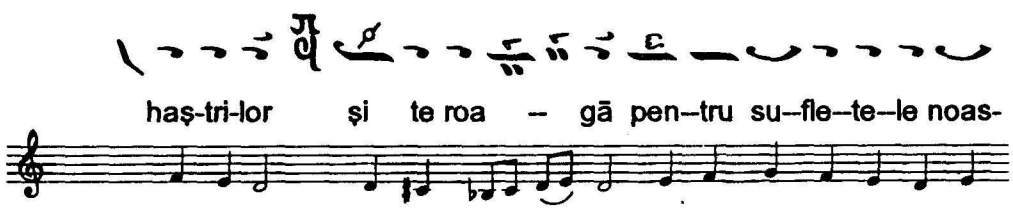
haș-tri-lor și te roa – gă pen–tru su–fle–te–le noas-
haș-tri–lor și te roa – gă pen–tru su–fle–te–le noas-

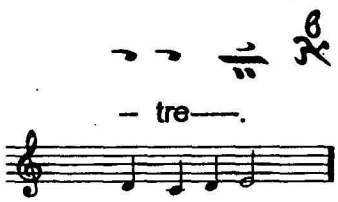
– tre——.
– tre——.

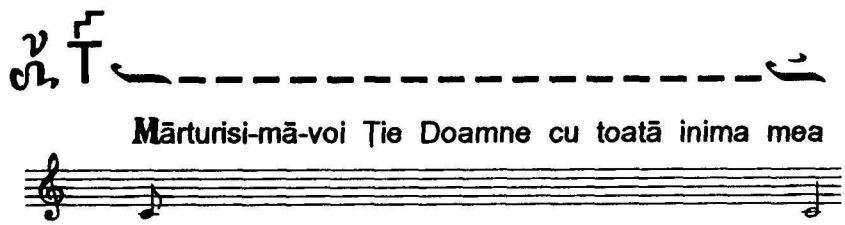
Mărturisi-mă-voi Ție Doamne cu toată inima mea
Mărturisi-mă-voi Ție Doamne cu toată inima mea

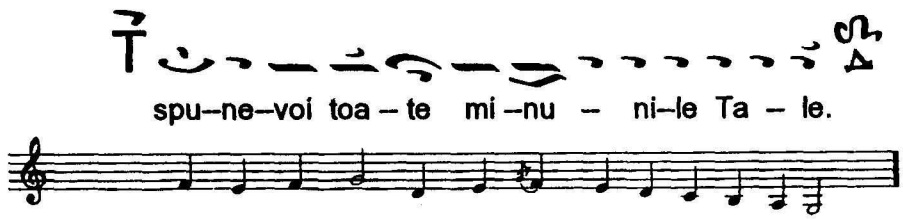
spu–ne–voi toa – te mi –nu – ni–le Ta – le.
spu–ne–voi toa – te mi –nu – ni–le Ta – le.

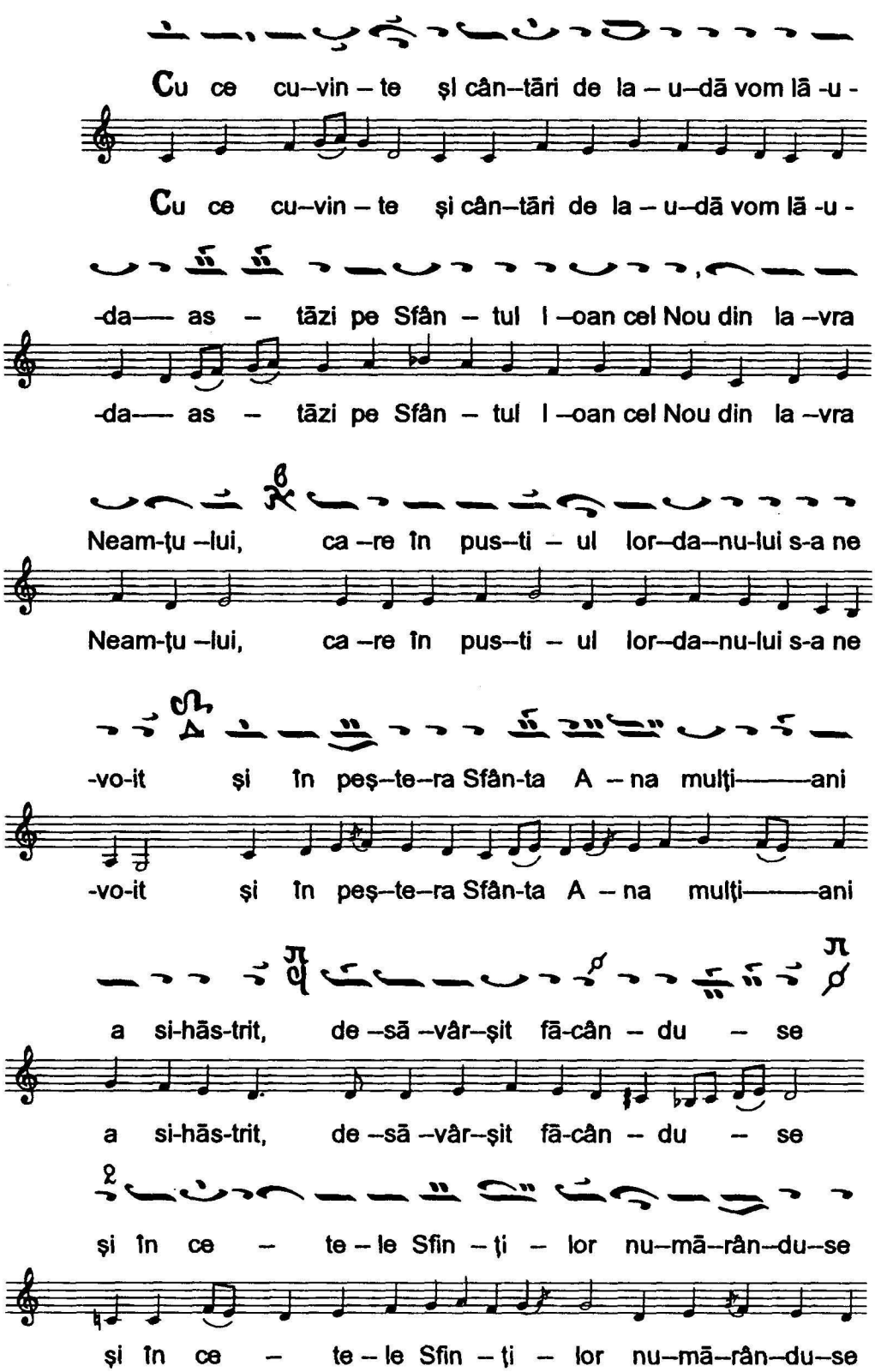
Cu ce cu–vin – te şi cân–tări de la – u–dă vom lă -u -
Cu ce cu–vin – te şi cân–tări de la – u–dă vom lă -u -
-da—— as – tăzi pe Sfân – tul I –oan cel Nou din la –vra
-da—— as – tăzi pe Sfân – tul I –oan cel Nou din la –vra
Neam-ţu –lui, ca –re în pus–ti – ul lor–da–nu-lui s-a ne
Neam-ţu –lui, ca –re în pus–ti – ul lor–da–nu-lui s-a ne
-vo-it şi în peş–te–ra Sfân-ta A – na mulţi———ani
-vo-it şi în peş–te–ra Sfân-ta A – na mulţi———ani
a si-hās-trit, de –să –vâr–şit fă-cân – du – se
a si-hās-trit, de –să –vâr–şit fă-cân – du – se
şi în ce – te – le Sfin – ţi – lor nu–mă–rân–du–se
şi în ce – te – le Sfin – ţi – lor nu–mă–rân–du–se

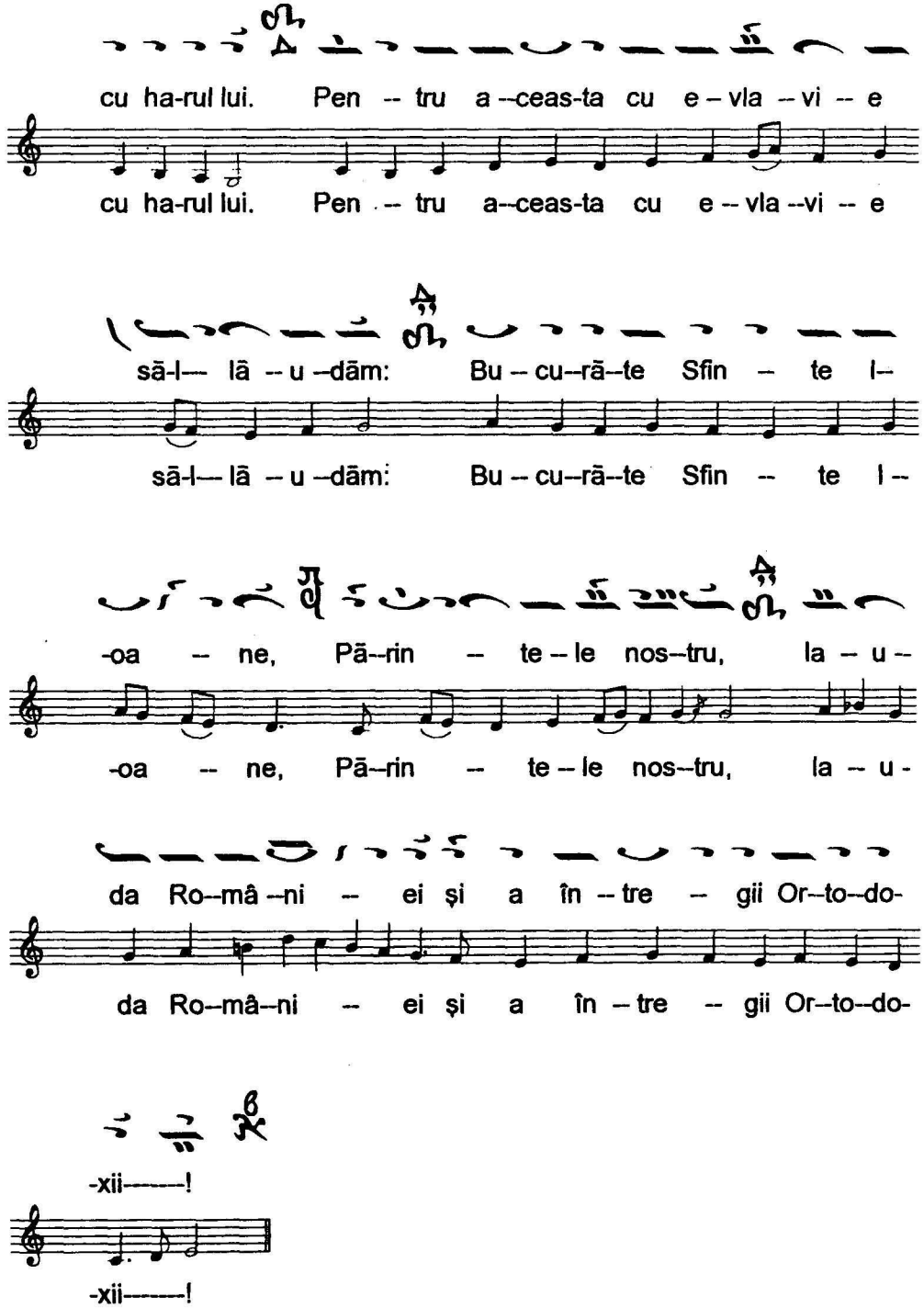
cu ha-rul lui. Pen -- tru a--ceas-ta cu e -- vla -- vi -- e
cu ha-rul lui. Pen -- tru a--ceas-ta cu e -- vla --vi -- e
să-l— lă -- u --dăm: Bu -- cu--ră--te Sfin -- te l--
să-l— lă -- u --dăm: Bu -- cu--ră--te Sfin -- te l --
-oa -- ne, Pă--rin -- te -- le nos--tru, la -- u --
-oa -- ne, Pă--rin -- te -- le nos--tru, la -- u -
da Ro--mâ --ni -- ei şi a în -- tre -- gii Or--to--do-
da Ro--mâ--ni -- ei şi a în -- tre -- gii Or--to--do-
-xii------!
-xii------!

SLAVĂ

gl. VIII

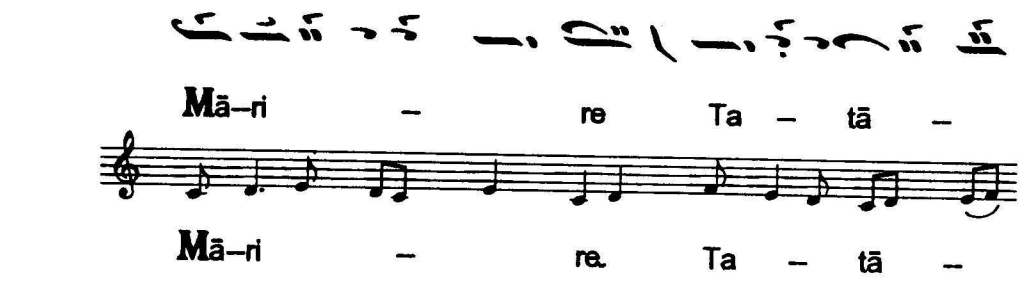

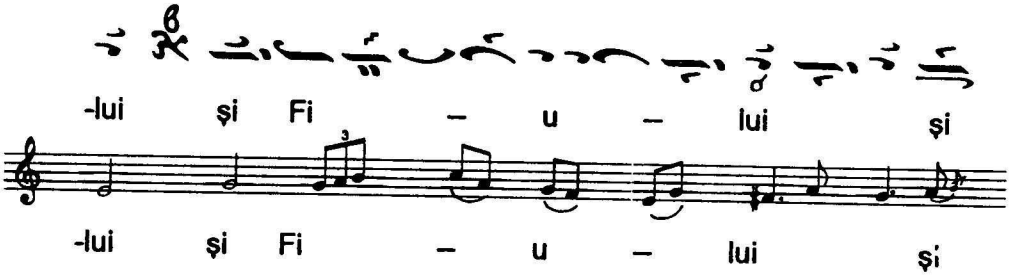

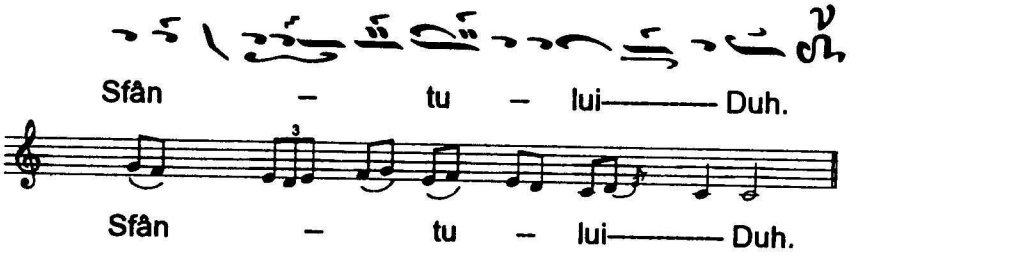

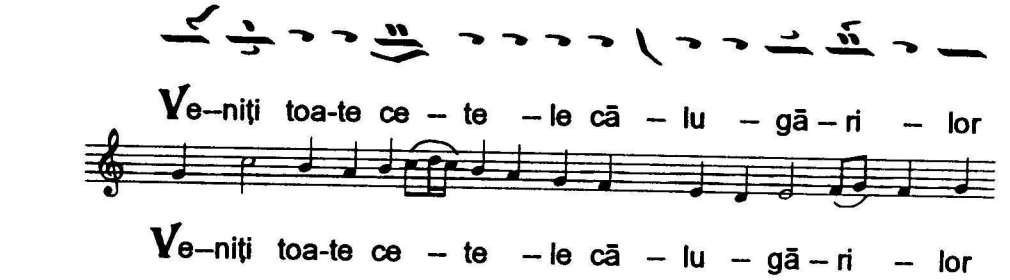

sã lã – u – dãm—— as – tãzi— în–tr-un— glas, du-

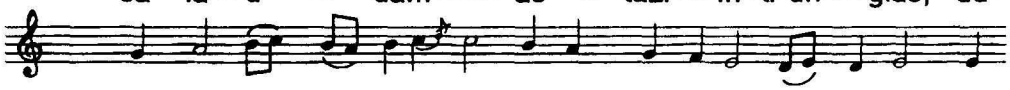

sã lã – u – dãm—— as – tãzi— în–tr-un— glas, du-

-pã cu –vi – in – ţã, pe Sfân – tul—— I –

-pã cu –vi – in – ţã, pe Sfân – tul—— I –

-oan, cri – nul cel bi-ne–cu–vân – tat şi cu

-oan, cri – nul cel bi–ne–cu–vân – tat şi cu

bu–nã mi-reas – mã—, ca – re a o –

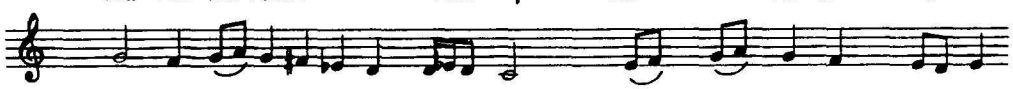

bu–nã mi-reas – mã—, ca – re a o –

-drãs – lit în pã –mân-tul Mol –do – vei

-drãs – lit în pã –mân-tul Mol –do – vei

şi a fost—— în – chi – nat—— lui Hris – tos

şi a fost—— în –chi – nat—— lui Hris – tos

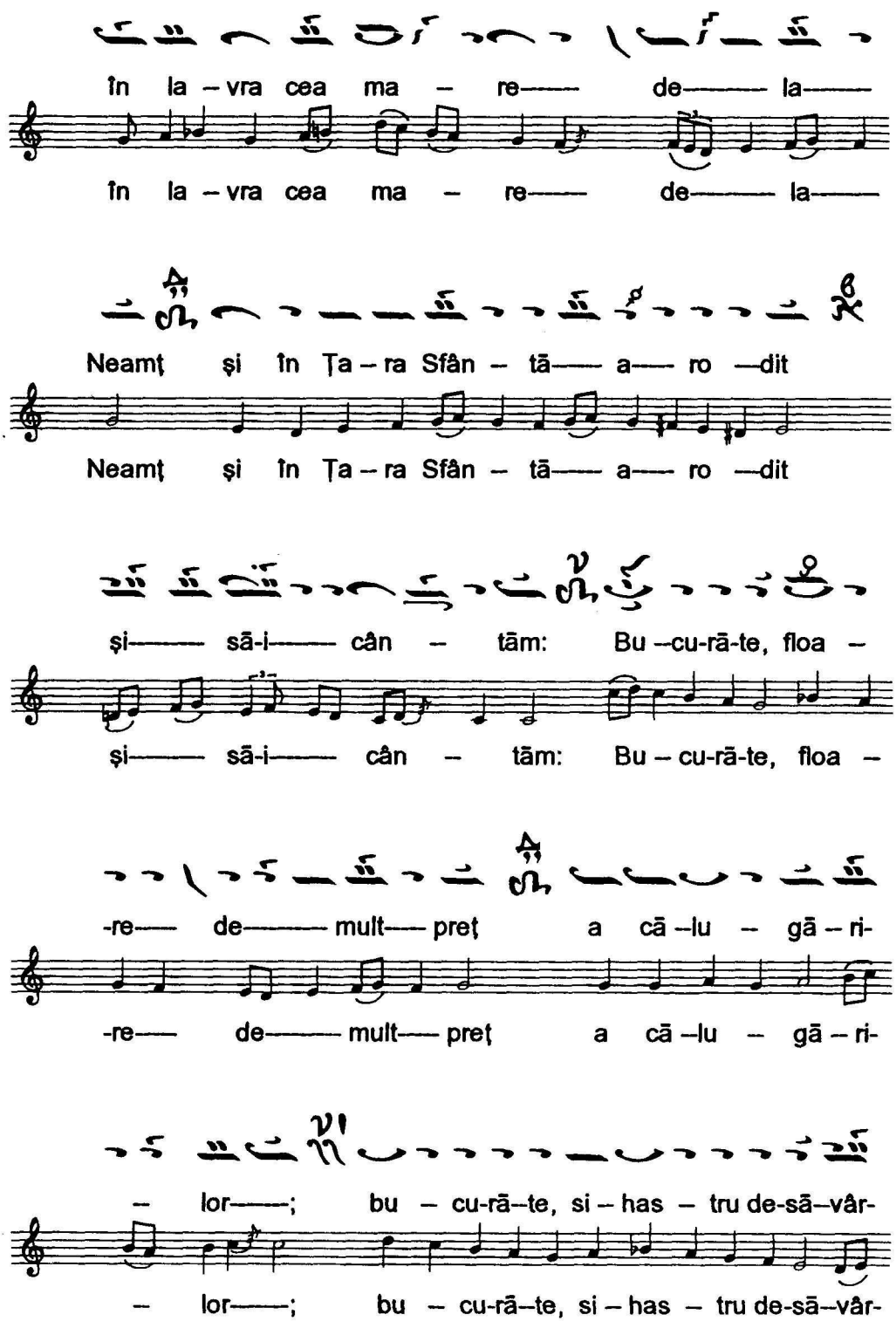
în la – vra cea ma – re—— de——— la——
în la – vra cea ma – re—— de——— la——
Neamț și în Ța – ra Sfân – tă—— a—— ro —dit
Neamț și în Ța – ra Sfân – tă—— a—— ro —dit
și—— să-i—— cân – tăm: Bu –cu-ră-te, floa –
și—— să-i—— cân – tăm: Bu – cu-ră-te, floa –
-re—— de——— mult—— preț a că –lu – gă – ri-
-re—— de——— mult—— preț a că –lu – gă – ri-
– lor——; bu – cu-ră–te, si – has – tru de-să–vâr-
– lor——; bu – cu-ră–te, si – has – tru de-să–vâr-

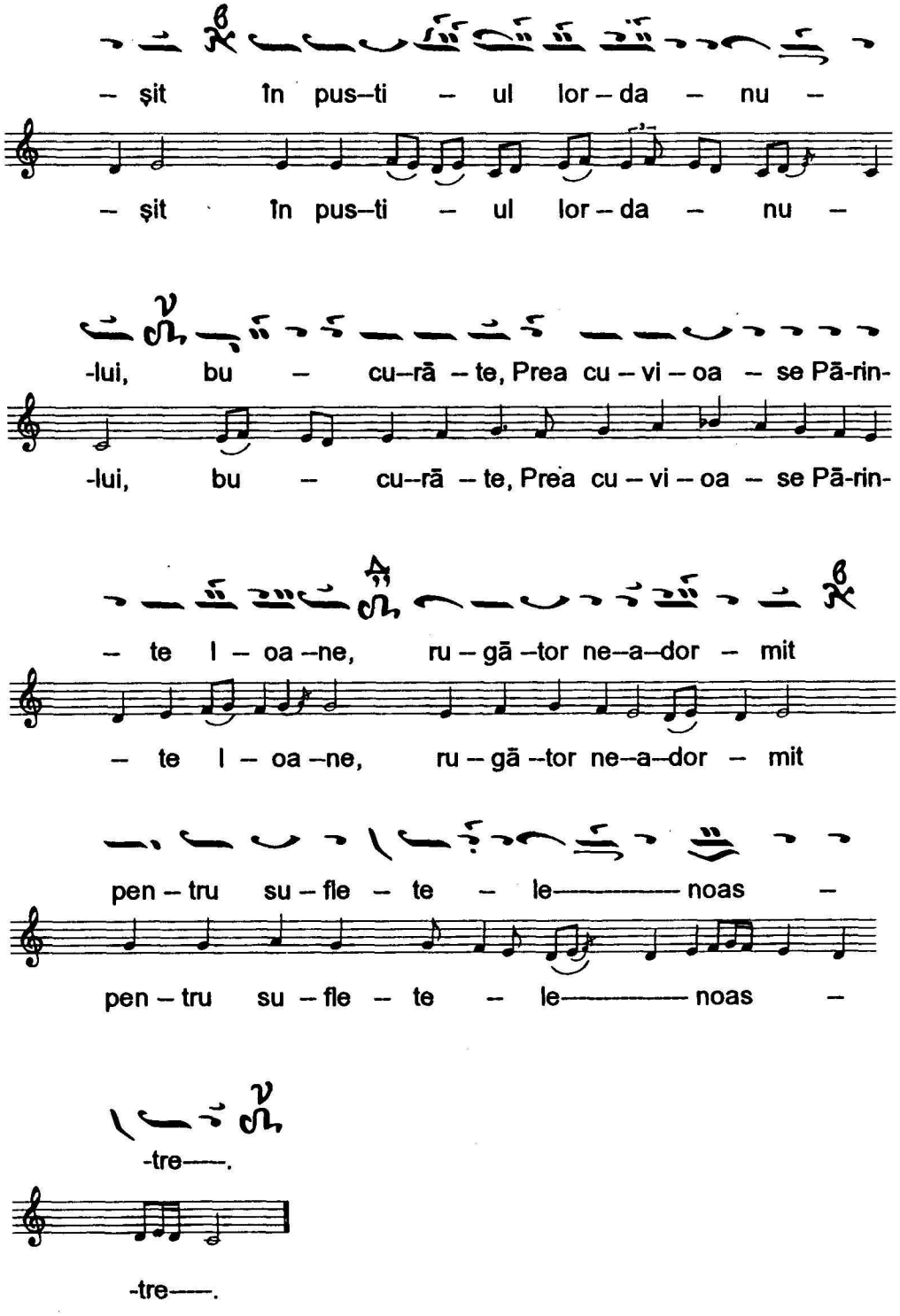
– şit în pus–ti – ul lor – da – nu –
– şit în pus–ti – ul lor – da – nu –
-lui, bu – cu–rā – te, Prea cu – vi – oa – se Pā-rin-
-lui, bu – cu–rā – te, Prea cu – vi – oa – se Pā-rin-
– te l – oa –ne, ru – gā –tor ne–a–dor – mit
– te l – oa –ne, ru – gā –tor ne–a–dor – mit
pen – tru su – fle – te – le———— noas –
pen – tru su – fle – te – le———— noas –
-tre——.
-tre——.

CONDAC

gl.VIII Ni

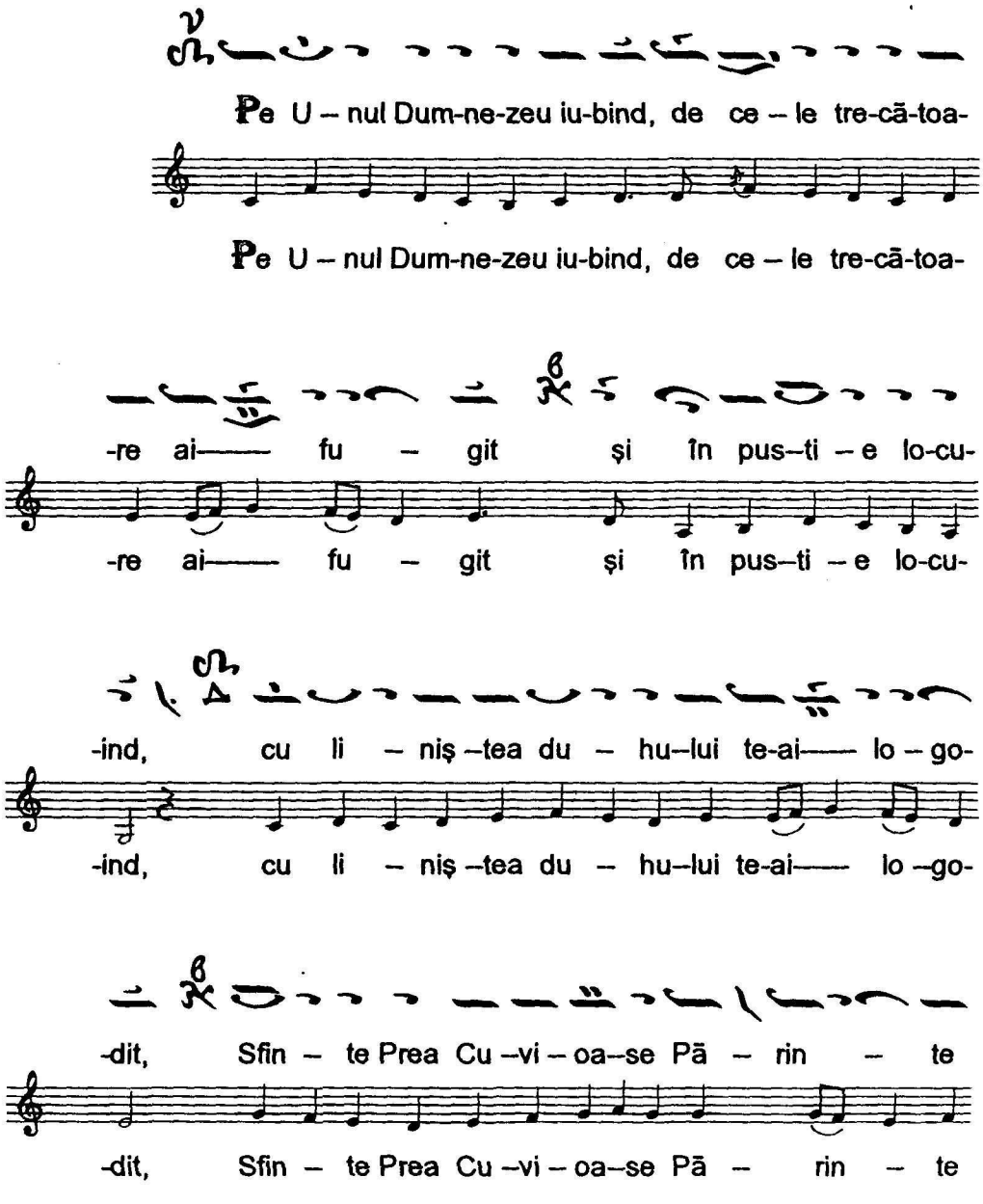

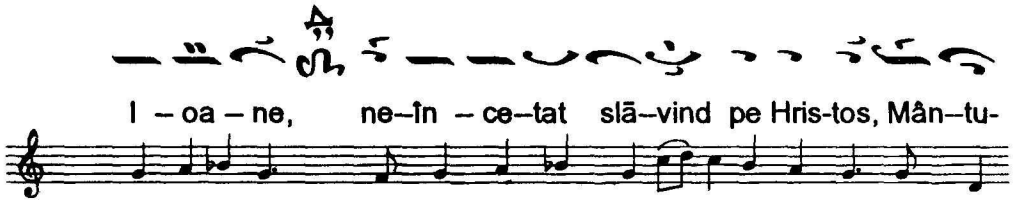
I – oa – ne, ne–în – ce–tat slă–vind pe Hris-tos, Mân–tu-
I – oa – ne, ne – în –ce–tat slă–vind pe Hris-tos, Mân–tu-

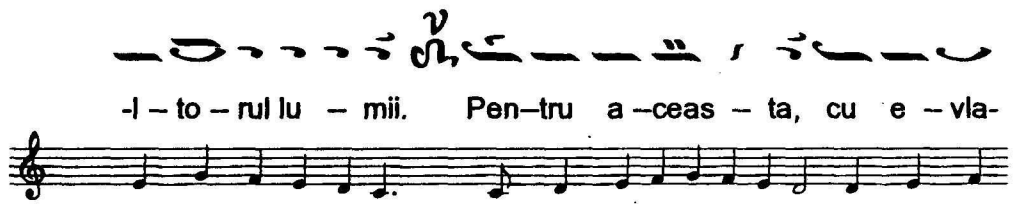
-I – to – rul lu – mii. Pen–tru a –ceas – ta, cu e – vla-
-I – to – rul lu – mii. Pen–tru a –ceas – ta, cu e – vla-

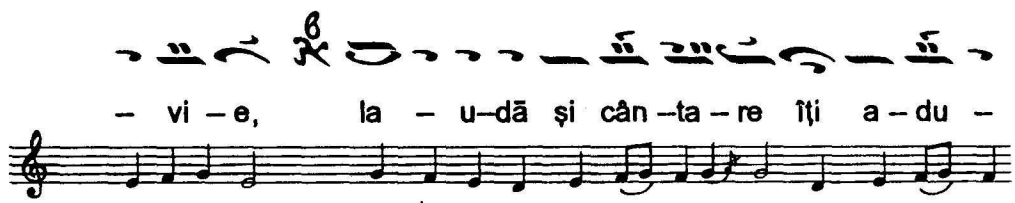
– vi – e, la – u–dă şi cân –ta – re îţi a – du –
– vi – e, la – u–dă şi cân –ta – re îţi a – du –

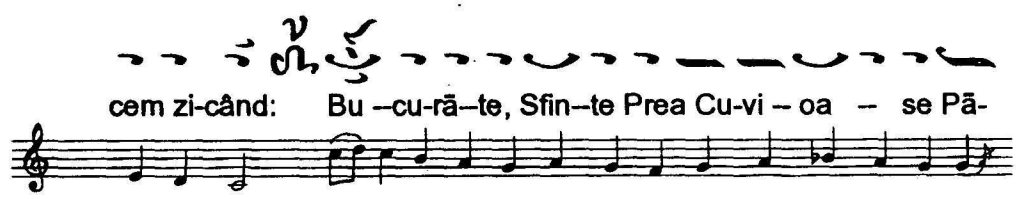
cem zi-când: Bu –cu-ră–te, Sfin–te Prea Cu-vi – oa – se Pă-
cem zi-când: Bu –cu-ră–te, Sfin–te Prea Cu-vi – oa – se Pă-

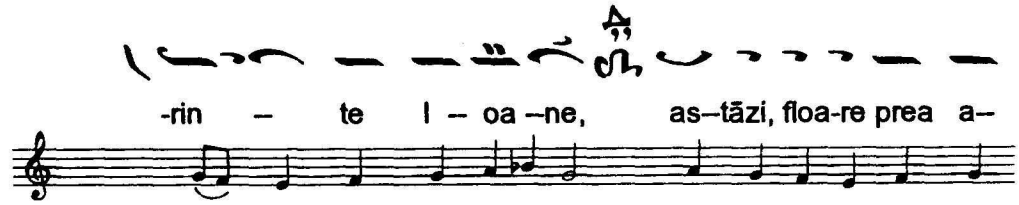
-rin – te I – oa –ne, as–tăzi, floa-re prea a–
-rin – te I – oa –ne, as–tăzi, floa-re prea a–

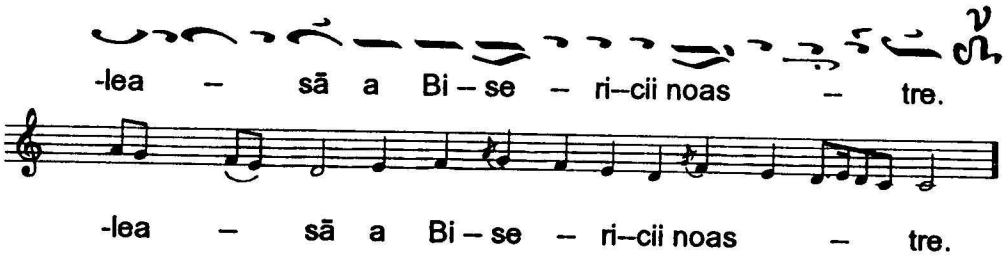
-lea – să a Bi – se – ri–cii noas – tre.
-lea – să a Bi – se – ri–cii noas – tre.

✠✠✠

Culegere şi tehnoredactare:
Text: **Mănăstirea Sihăstria**
Partituri muzicale: **Valentin MARIN**

Tiparul executat la:
Tipografia mitropolitană TRINITAS
Mănăstirea Golia - Iaşi